

TRAJECTCONTROLE A2 RECHTS
(100km/h) (sectie A0020001)

Batchnummer	83900
--------------------	--------------

Pleegdatum	23-4-2014

	Datum	Mancode
Handmatige herkenning 1	24/4	6284

Handmatige herkenning 2		
--------------------------------	--	--

Integriteitscontrole + Kopieren	24-04	2977
--	-------	------

Batch initialisatie	24-04	2977
----------------------------	-------	------

Batch ingelezen	24-4	2977
------------------------	------	------

TRAJECTCONTROLE A2 RECHTS
(100km/h) (sectie A0020001)

Batchnummer	83876
--------------------	--------------

Pleegdatum	22-4-2014

	Datum	Mancode
Handmatige herkenning 1	23-4	2977

Handmatige herkenning 2		
--------------------------------	--	--

Integriteitscontrole + Kopieren	23-04	4639
--	-------	------

Batch initialisatie	23-04	4639
----------------------------	-------	------

Batch ingelezen	23/4	4639
------------------------	------	------

TRAJECTCONTROLE A2 RECHTS
 (100km/h) (sectie A0020001)

Batchnummer	83844
--------------------	--------------

Pleegdatum	21-4-2014

	Datum	Mancode
Handmatige herkenning 1	22/4	6284

Handmatige herkenning 2		
--------------------------------	--	--

Integriteitscontrole + Kopieren	22-04	5566
--	-------	------

Batch initialisatie	22-04	5566
----------------------------	-------	------

Batch ingelezen	22-04-14	5566
------------------------	----------	------

TRAJECTCONTROLE A2 RECHTS
(100km/h) (sectie A0020001)

Batchnummer	83798
--------------------	--------------

Pleegdatum	18-4-2014
	19-4-2014
	20-4-2014

	Datum	Mancode
Handmatige herkenning 1	22-04	4031

Handmatige herkenning 2		
--------------------------------	--	--

Integriteitscontrole + Kopieren	22-04	5566
--	-------	------

Batch initialisatie	22-04	5566
----------------------------	-------	------

Batch ingelezen	22-04-14	5566
------------------------	----------	------

TRAJECTCONTROLE A2 RECHTS
(100km/h) (sectie A0020001)

Batchnummer	83793
--------------------	--------------

Pleegdatum	17-4-2014

		Datum	Mancode
Handmatige herkenning 1	■	18-4	1844

Handmatige herkenning 2	■		
--------------------------------	---	--	--

Integriteitscontrole + Kopieren	■	18-04	2979
--	---	-------	------

Batch initialisatie	■	18-04	2979
----------------------------	---	-------	------

Batch ingelezen	■	18-04	2979
------------------------	---	-------	------

TRAJECTCONTROLE A2 RECHTS
(100km/h) (sectie A0020002)

Batchnummer	83901																				
Pleegdatum	23-4-2014																				
<table border="1" style="float: right; border-collapse: collapse;"> <thead> <tr> <th style="width: 15%;"></th> <th style="width: 15%;">Datum</th> <th style="width: 15%;">Mancode</th> </tr> </thead> <tbody> <tr> <td>Handmatige herkenning 1</td> <td style="text-align: center;">24/4</td> <td style="text-align: center;">6284</td> </tr> <tr> <td>Handmatige herkenning 2</td> <td></td> <td></td> </tr> <tr> <td>Integriteitscontrole + Kopieren</td> <td style="text-align: center;">24-04</td> <td style="text-align: center;">2977</td> </tr> <tr> <td>Batch initialisatie</td> <td style="text-align: center;">24-04</td> <td style="text-align: center;">2977</td> </tr> <tr> <td>Batch ingelezen</td> <td style="text-align: center;">24-4</td> <td style="text-align: center;">2977</td> </tr> </tbody> </table>					Datum	Mancode	Handmatige herkenning 1	24/4	6284	Handmatige herkenning 2			Integriteitscontrole + Kopieren	24-04	2977	Batch initialisatie	24-04	2977	Batch ingelezen	24-4	2977
	Datum	Mancode																			
Handmatige herkenning 1	24/4	6284																			
Handmatige herkenning 2																					
Integriteitscontrole + Kopieren	24-04	2977																			
Batch initialisatie	24-04	2977																			
Batch ingelezen	24-4	2977																			

TRAJECTCONTROLE A2 RECHTS
(100km/h) (sectie A0020002)

Batchnummer	83877
--------------------	--------------

Pleegdatum	22-4-2014
-------------------	------------------

	Datum	Mancode
Handmatige herkenning 1	23-4	2977

Handmatige herkenning 2		
--------------------------------	--	--

Integriteitscontrole + Kopieren	23-04	4639
--	-------	------

Batch initialisatie	23-04	4639
----------------------------	-------	------

Batch ingelezen	23/4	4639
------------------------	------	------

TRAJECTCONTROLE A2 RECHTS
(100km/h) (sectie A0020002)

Batchnummer	83845
--------------------	--------------

Pleegdatum	21-4-2014

	Datum	Mancode
Handmatige herkenning 1	22-04	4031
Handmatige herkenning 2		
Integriteitscontrole + Kopieren	22-04	5566
Batch initialisatie	22-04	5566
Batch ingelezen	22-04-14	5566

TRAJECTCONTROLE A2 RECHTS
(100km/h) (sectie A0020002)

Batchnummer	83799
--------------------	--------------

Pleegdatum	18-4-2014
	19-4-2014
	20-4-2014

	Datum	Mancode
Handmatige herkenning 1	22-4-14	10685

Handmatige herkenning 2		
--------------------------------	--	--

Integriteitscontrole + Kopieren	22-04	5566
--	-------	------

Batch initialisatie	22-04	5566
----------------------------	-------	------

Batch ingelezen	22-04-14	5566
------------------------	----------	------

TRAJECTCONTROLE A2 RECHTS
 (100km/h) (sectie A0020002)

Batchnummer	83794
--------------------	--------------

Pieegdatum	17-4-2014

	Datum	Mancode
Handmatige herkenning 1	18-4	1844

Handmatige herkenning 2		
--------------------------------	--	--

Integriteitscontrole + Kopieren	18-04	2979
--	-------	------

Batch initialisatie	18-04	2979
----------------------------	-------	------

Batch ingelezen	18-04	2979
------------------------	-------	------

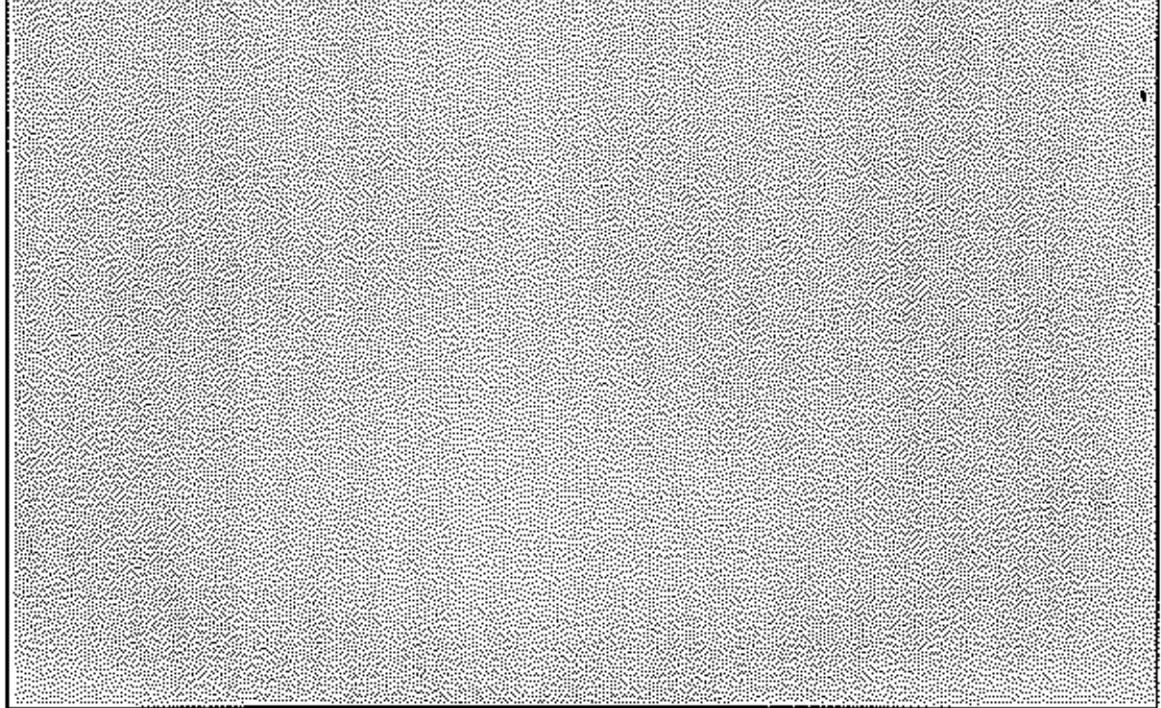

TRAJECTCONTROLE A2 RECHTS
(100km/h) (sectie A0020003)

Batchnummer	83902
--------------------	--------------

Pleegdatum	23-4-2014

	Datum	Mancode
Handmatige herkenning 1	<i>24-4</i>	<i>3595</i>
Handmatige herkenning 2		

Integriteitscontrole + Kopieren	24-04	2977
--	-------	------

Batch initialisatie	24-04	2977
----------------------------	-------	------

Batch ingelezen	<i>24-4</i>	<i>2977</i>
------------------------	-------------	-------------

TRAJECTCONTROLE A2 RECHTS
(100km/h) (sectie A0020003)

Batchnummer	83878
--------------------	--------------

Pleegdatum	22-4-2014
-------------------	------------------

	Datum	Mancode
Handmatige herkenning 1	23-4	2977

Handmatige herkenning 2		
--------------------------------	--	--

Integriteitscontrole + Kopieren	23-04	4639
--	-------	------

Batch initialisatie	23-04	4639
----------------------------	-------	------

Batch ingelezen	23/4	4638
------------------------	------	------

TRAJECTCONTROLE A2 RECHTS
(100km/h) (sectie A0020003)

Batchnummer	83846
--------------------	--------------

Pleegdatum	21-4-2014

		Datum	Mancode
Handmatige herkenning 1	■	22-4	4638
Handmatige herkenning 2	■		
Integriteitscontrole + Kopieren	■	22-04	5566
Batch initialisatie	■	22-04	5566
Batch ingelezen	■	22-04-14	5566

TRAJECTCONTROLE A2 RECHTS
 (100km/h) (sectie A0020003)

Batchnummer	83800
--------------------	--------------

Pleegdatum	18-4-2014
	19-4-2014
	20-4-2014

	Datum	Mancode
Handmatige herkenning 1	22-04	4031

Handmatige herkenning 2		
--------------------------------	--	--

Integriteitscontrole + Kopieren	22-04	5566
--	-------	------

Batch initialisatie	22-04	5566
----------------------------	-------	------

Batch ingelezen	22-04-14	5566
------------------------	----------	------

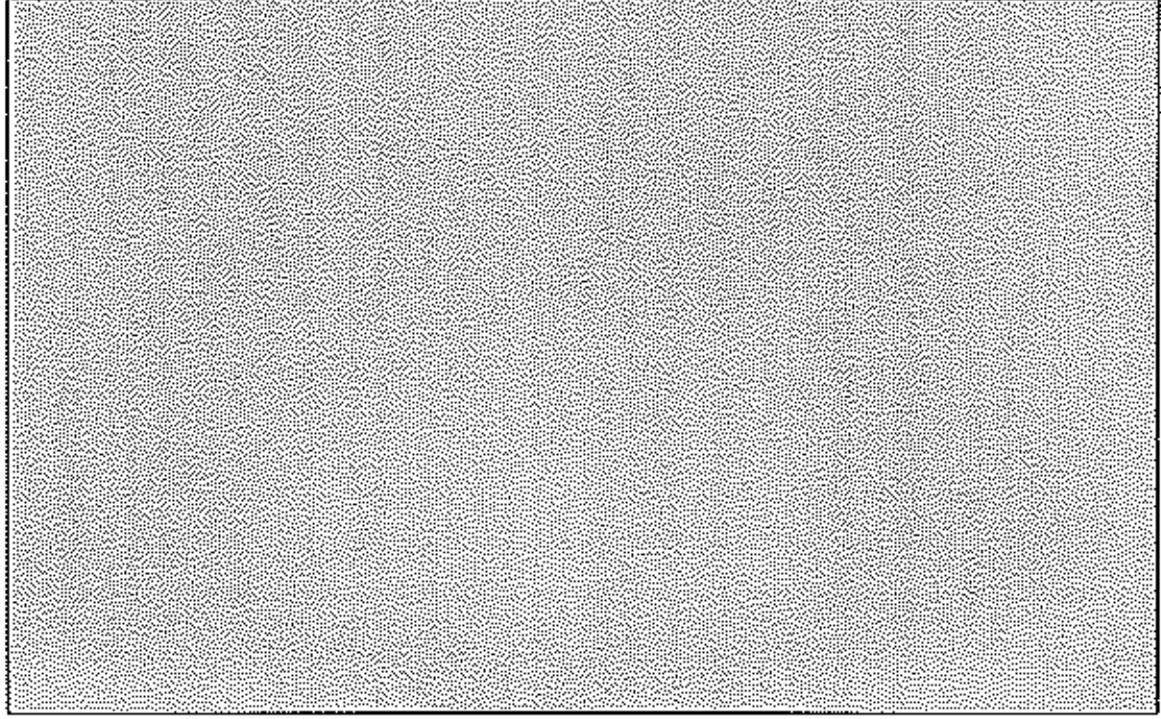

TRAJECTCONTROLE A2 RECHTS
(100km/h) (sectie A0020003)

Batchnummer	83795
--------------------	--------------

Pleegdatum	17-4-2014

		Datum	Mancode
Handmatige herkenning 1	■	18-04	4031
Handmatige herkenning 2	■		
Integriteitscontrole + Kopieren	■	18-04	2979
Batch initialisatie	■	18-04	2979
Batch ingelezen	■	18-04	2979

TRAJECTCONTROLE A2 RECHTS
(130km/h) (sectie A0020008)

Batchnummer	83903
--------------------	--------------

Pleegdatum	23-4-2014

	Datum	Mancode
Handmatige herkenning 1	24/4	3595
Handmatige herkenning 2		

Integriteitscontrole + Kopieren	24-04	2977
--	-------	------

Batch initialisatie	24-04	2977
----------------------------	-------	------

Batch ingelezen	24-4	2977
------------------------	------	------

TRAJECTCONTROLE A2 RECHTS
(130km/h) (sectie A0020008)

Batchnummer	83879
--------------------	--------------

Pleegdatum	22-4-2014

	Datum	Mancode
Handmatige herkenning 1	23-4	2977

Handmatige herkenning 2		
--------------------------------	--	--

Integriteitscontrole + Kopieren	23-04	4639
--	-------	------

Batch initialisatie	23-04	4639
----------------------------	-------	------

Batch ingelezen	23/4	4639
------------------------	------	------

TRAJECTCONTROLE A2 RECHTS
(130km/h) (sectie A0020008)

Batchnummer	83847
--------------------	--------------

Pleegdatum	21-4-2014

	Datum	Mancode
Handmatige herkenning 1	22-04	4031
Handmatige herkenning 2		
Integriteitscontrole + Kopieren	22-04	5566
Batch initialisatie	22-04	5566
Batch ingelezen	22-04-14	5566

TRAJECTCONTROLE A2 RECHTS
(130km/h) (sectie A0020008)

Batchnummer 83801

Pleegdatum 18-4-2014
19-4-2014
20-4-2014

	Datum	Mancode
Handmatige herkenning 1	22-04	4031

Handmatige herkenning 2		
-------------------------	--	--

Integriteitscontrole + Kopieren	22-04	5566
---------------------------------	-------	------

Batch initialisatie	22-04	5566
---------------------	-------	------

Batch ingelezen	22-04-14	5566
-----------------	----------	------

TRAJECTCONTROLE A2 RECHTS
(130km/h) (sectie A0020008)

Batchnummer	83796
--------------------	--------------

Pleegdatum	17-4-2014

	Datum	Mancode
Handmatige herkenning 1	18-04	4031
Handmatige herkenning 2		
Integriteitscontrole + Kopieren	18-04	2979
Batch initialisatie	18-04	2979
Batch ingelezen	18-04	8379

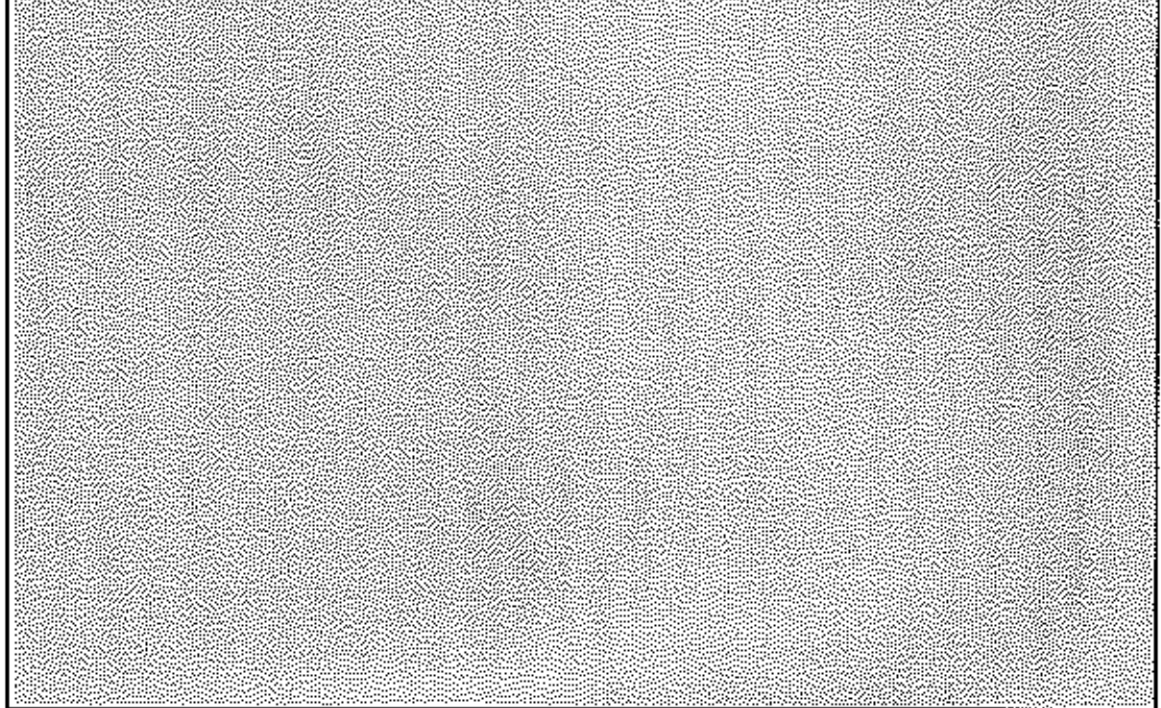

TRAJECTCONTROLE A2 RECHTS
(130km/h) (sectie A0020009)

Batchnummer	83904
--------------------	--------------

Pleegdatum	23-4-2014

	Datum	Mancode
Handmatige herkenning 1	24-4	3595
Handmatige herkenning 2		

Integriteitscontrole + Kopieren	24-04	2977
--	-------	------

Batch initialisatie	24-04	2977
----------------------------	-------	------

Batch ingelezen	24-4	2977
------------------------	------	------

TRAJECTCONTROLE A2 RECHTS
(130km/h) (sectie A0020009)

Batchnummer	83880
--------------------	--------------

Pleegdatum	22-4-2014
-------------------	------------------

	Datum	Mancode
Handmatige herkenning 1	23-4	2977

Handmatige herkenning 2		
--------------------------------	--	--

Integriteitscontrole + Kopieren	23-04	4639
--	-------	------

Batch initialisatie	23-04	4639
----------------------------	-------	------

Batch ingelezen	23/4	4639
------------------------	------	------

TRAJECTCONTROLE A2 RECHTS
(130km/h) (sectie A0020009)

Batchnummer 83848

Pleegdatum 21-4-2014

	Datum	Mancode
Handmatige herkenning 1	22-04	4031

Handmatige herkenning 2		
-------------------------	--	--

Integriteitscontrole + Kopieren	22-04	5566
---------------------------------	-------	------

Batch initialisatie	22-04	5566
---------------------	-------	------

Batch ingelezen	22-04-14	5566
-----------------	----------	------

TRAJECTCONTROLE A2 RECHTS
(130km/h) (sectie A0020009)

Batchnummer	83802
--------------------	--------------

Pleegdatum	18-4-2014
	19-4-2014
	20-4-2014

	Datum	Mancode
Handmatige herkenning 1	22/4	5562

Handmatige herkenning 2		
--------------------------------	--	--

Integriteitscontrole + Kopieren	22-04	5566
--	-------	------

Batch initialisatie	22-04	5566
----------------------------	-------	------

Batch ingelezen	22-04-14	5566
------------------------	----------	------

TRAJECTCONTROLE A2 RECHTS
(130km/h) (sectie A0020009)

Batchnummer	83797
--------------------	--------------

Pleegdatum	17-4-2014

		Datum	Mancode
Handmatige herkenning 1	<input checked="" type="checkbox"/>	18-04	2979
Handmatige herkenning 2	<input type="checkbox"/>		
Integriteitscontrole + Kopieren	<input type="checkbox"/>	18-04	2979
Batch initialisatie	<input type="checkbox"/>	18-04	2979
Batch ingelezen	<input type="checkbox"/>	18-04	2979