

**TRAJECTCONTROLE A12 UTRECHT LINKS**  
**HOOFDRIJBAAN (100km/h) (sectie A0120021)**

<b>Batchnummer</b>	<b>76495</b>
--------------------	--------------

<b>Pleegdatum</b>	<b>1-5-2013</b>

	Datum	Mancode
<b>Handmatige herkenning 1</b>	02/5	1044

<b>Handmatige herkenning 2</b>		
--------------------------------	--	--

<b>Integriteitscontrole + Kopieren</b>	02-05	2979
--	-------	------

<b>Batch initialisatie</b>	02-05	2979
----------------------------	-------	------

<b>Batch ingelezen</b>	02-05	2979
------------------------	-------	------

**TRAJECTCONTROLE A12 UTRECHT LINKS**  
**HOOFDRIJBAAN (100km/h) (sectie A0120021)**

**Batchnummer**

**Pieegdatum**

**30-4-2013**

**Datum**

**Mancode**

**Handmatige herkenning 1**

**Handmatige herkenning 2**

**Integriteitscontrole + Kopieren**

**01-05**

**404**

**Batch initialisatie**

**01-05**

**404**

**Batch ingelezen**

TRAJECTCONTROLE A12 UTRECHT LINKS  
HOOFDRIJBAAN (100km/h) (sectie A0120021)

Batchnummer

Pleegdatum 29-4-2013

	Datum	Mancode
Handmatige herkenning 1		

Handmatige herkenning 2		
-------------------------	--	--

Integriteitscontrole + Kopieren	01-05	404
---------------------------------	-------	-----

Batch initialisatie	01-05	404
---------------------	-------	-----

Batch ingelezen		
-----------------	--	--

TRAJECTCONTROLE A12 UTRECHT LINKS  
HOOFDRIJBAAN (100km/h) (sectie A0120021)

Batchnummer		
Pleegdatum	26-4-2013	
	27-4-2013	
	28-4-2013	
	Datum	Mancode
Handmatige herkenning 1		
Handmatige herkenning 2		
Integriteitscontrole + Kopieren	29-04	5566
Batch initialisatie	29-04	5566
Batch ingelezen		

**TRAJECTCONTROLE A12 UTRECHT LINKS**  
**HOOFDRIJBAAN (100km/h) (sectie A0120021)**

**Batchnummer**

**Pleegdatum**

**25-4-2013**

**Datum**

**Mancode**

**Handmatige herkenning 1**

**Handmatige herkenning 2**

**Integriteitscontrole + Kopieren**

**26-04**

**2977**

**Batch initialisatie**

**26-04**

**2977**

**Batch ingelezen**

TRAJECTCONTROLE A12 UTRECHT RECHTS  
HOOFDRIJBAAN (100km/h) (sectie A0120022)

Batchnummer

Pleegdatum

1-5-2013

Datum

Mancode

Handmatige herkenning 1

Handmatige herkenning 2

Integriteitscontrole + Kopieren

02-05

2979

Batch initialisatie

02-05

2979

Batch ingelezen

**TRAJECTCONTROLE A12 UTRECHT RECHTS  
HOOFDRIJBAAN (100km/h) (sectie A0120022)**

<b>Batchnummer</b>			
<b>Pleegdatum</b>	<b>30-4-2013</b>		
		<b>Datum</b>	<b>Mancode</b>
<b>Handmatige herkenning 1</b>			
<b>Handmatige herkenning 2</b>			
<b>Integriteitscontrole + Kopieren</b>		<b>01-05</b>	<b>404</b>
<b>Batch initialisatie</b>		<b>01-05</b>	<b>404</b>
<b>Batch ingelezen</b>			

**TRAJECTCONTROLE A12 UTRECHT RECHTS**  
**HOOFDRIJBAAN (100km/h) (sectie A0120022)**

**Batchnummer**

**Pleegdatum** **29-4-2013**

	Datum	Mancode
<b>Handmatige herkenning 1</b>		

<b>Handmatige herkenning 2</b>		
--------------------------------	--	--

<b>Integriteitscontrole + Kopieren</b>	<b>01-05</b>	<b>404</b>
--	--------------	------------

<b>Batch initialisatie</b>	<b>01-05</b>	<b>404</b>
----------------------------	--------------	------------

<b>Batch ingelezen</b>		
------------------------	--	--

*(This area is shaded with a halftone pattern, likely indicating a redacted or placeholder section.)*



**TRAJECTCONTROLE A12 UTRECHT RECHTS  
HOOFDRIJBAAN (100km/h) (sectie A0120022)**

**Batchnummer**

<b>Pleegdatum</b>	<b>26-4-2013</b>
	<b>27-4-2013</b>
	<b>28-4-2013</b>

	<b>Datum</b>	<b>Mancode</b>
<b>Handmatige herkenning 1</b>		
<b>Handmatige herkenning 2</b>		
<b>Integriteitscontrole + Kopieren</b>	<b>29-04</b>	<b>5566</b>
<b>Batch initialisatie</b>	<b>29-04</b>	<b>5566</b>
<b>Batch ingelezen</b>		

**TRAJECTCONTROLE A12 UTRECHT RECHTS**  
**HOOFDRIJBAAN (100km/h) (sectie A0120022)**

**Batchnummer**

**Pleegdatum**

	Datum	Mancode
--	-------	---------

<b>Handmatige herkenning 1</b>		
--------------------------------	--	--

<b>Handmatige herkenning 2</b>		
--------------------------------	--	--

<b>Integriteitscontrole + Kopieren</b>	26-04	0404
--	-------	------

<b>Batch initialisatie</b>	26-04	0404
----------------------------	-------	------

<b>Batch ingelezen</b>		
------------------------	--	--

**TRAJECTCONTROLE A12 UTRECHT LINKS**  
**PARALLELRIJBAAN (80km/h) (sectie A0120023)**

**Batchnummer**

**76496**

**Pleegdatum**

**1-5-2013**

**Datum**

**Mancode**

**Handmatige herkenning 1**

2-5

3595

**Handmatige herkenning 2**

**Integriteitscontrole + Kopieren**

02-05

2979

**Batch initialisatie**

02-05

2979

**Batch ingelezen**

0205

2979

**TRAJECTCONTROLE A12 UTRECHT LINKS  
PARALLELRIJBAAN (80km/h) (sectie A0120023)**

**Batchnummer**

**Pleegdatum**

**30-4-2013**

**Datum**

**Mancode**

**Handmatige herkenning 1**

**Handmatige herkenning 2**

**Integriteitscontrole + Kopieren**

**01-05**

**404**

**Batch initialisatie**

**01-05**

**404**

**Batch ingelezen**

**TRAJECTCONTROLE A12 UTRECHT LINKS  
PARALLELRIJBAAN (80km/h) (sectie A0120023)**

**Batchnummer**

**Pleegdatum**

**29-4-2013**

**Datum**

**Mancode**

**Handmatige herkenning 1**

**Handmatige herkenning 2**

**Integriteitscontrole + Kopieren**

**01-05**

**404**

**Batch initialisatie**

**01-05**

**404**

**Batch ingelezen**

TRAJECTCONTROLE A12 UTRECHT LINKS  
PARALLELRIJBAAN (80km/h) (sectie A0120023)

Batchnummer

Pleegdatum

26-4-2013

27-4-2013

28-4-2013

Datum

Mancode

Handmatige herkenning 1

Handmatige herkenning 2

Integriteitscontrole + Kopieren

29-04

5566

Batch initialisatie

29-04

5566

Batch ingelezen

TRAJECTCONTROLE A12 UTRECHT LINKS  
PARALLELRIJBAAN (80km/h) (sectie A0120023)

Batchnummer

Pleegdatum 25-4-2013

Datum	Mancode
-------	---------

Handmatige herkenning 1

Handmatige herkenning 2

Integriteitscontrole + Kopieren

26-04	2977
-------	------

Batch initialisatie

26-04	2977
-------	------

Batch ingelezen

**TRAJECTCONTROLE A12 UTRECHT LINKS**  
**PARALLELRIJBAAN (80km/h) (sectie A0120024)**

<b>Batchnummer</b>	<b>76497</b>		
<b>Pleegdatum</b>	<b>1-5-2013</b>		
		<b>Datum</b>	<b>Mancode</b>
<b>Handmatige herkenning 1</b>		2.5	3595
<b>Handmatige herkenning 2</b>			
<b>Integriteitscontrole + Kopieren</b>		02-05	2979
<b>Batch initialisatie</b>		02-05	2979
<b>Batch ingelezen</b>		0205	2979



**TRAJECTCONTROLE A12 UTRECHT LINKS  
PARALLELRIJBAAN (80km/h) (sectie A0120024)**

**Batchnummer**

**Pleegdatum**

	Datum	Mancode
<b>Handmatige herkenning 1</b>		

<b>Handmatige herkenning 2</b>		
--------------------------------	--	--

<b>Integriteitscontrole + Kopieren</b>	01-05	404
--	-------	-----

<b>Batch initialisatie</b>	01-05	404
----------------------------	-------	-----

<b>Batch ingelezen</b>		
------------------------	--	--

*(This area is shaded with a halftone pattern, likely indicating a redacted or placeholder section.)*

**TRAJECTCONTROLE A12 UTRECHT LINKS  
PARALLELRIJBAAN (80km/h) (sectie A0120024)**

**Batchnummer**

**Pleegdatum**

	Datum	Mancode
--	-------	---------

<b>Handmatige herkenning 1</b>		
--------------------------------	--	--

<b>Handmatige herkenning 2</b>		
--------------------------------	--	--

<b>Integriteitscontrole + Kopieren</b>	01-05	404
--	-------	-----

<b>Batch initialisatie</b>	01-05	404
----------------------------	-------	-----

<b>Batch ingelezen</b>		
------------------------	--	--

*(This section contains a large area of noise or a scan artifact.)*

TRAJECTCONTROLE A12 UTRECHT LINKS  
PARALLELRIJBAAN (80km/h) (sectie A0120024)

Batchnummer

Pleegdatum

26-4-2013

27-4-2013

28-4-2013

Datum

Mancode

Handmatige herkenning 1

Handmatige herkenning 2

Integriteitscontrole + Kopieren

29-04

5566

Batch initialisatie

29-04

5566

Batch ingelezen

**TRAJECTCONTROLE A12 UTRECHT LINKS**  
**PARALLELRIJBAAN (80km/h) (sectie A0120024)**

**Batchnummer**

**Pleegdatum**

25-4-2013

**Datum**

**Mancode**

**Handmatige herkenning 1**



**Handmatige herkenning 2**



**Integriteitscontrole + Kopieren**

26-04

2977

**Batch initialisatie**

26-04

2977

**Batch ingelezen**





**TRAJECTCONTROLE A12 UTRECHT RECHTS**  
**PARALLELRIJBAAN (80km/h) (sectie A0120026)**

**Batchnummer**

**76498**

**Pleegdatum**

**1-5-2013**

**Datum**

**Mancode**

**Handmatige herkenning 1**

2-5

3595

**Handmatige herkenning 2**

**Integriteitscontrole + Kopieren**

02-05

2979

**Batch initialisatie**

02-05

2979

**Batch ingelezen**

0205

2979

**TRAJECTCONTROLE A12 UTRECHT RECHTS  
PARALLELRIJBAAN (80km/h) (sectie A0120026)**

**Batchnummer**

**Pleegdatum**

	Datum	Mancode
<b>Handmatige herkenning 1</b>		

<b>Handmatige herkenning 2</b>		
--------------------------------	--	--

<b>Integriteitscontrole + Kopieren</b>	01-05	404
--	-------	-----

<b>Batch initialisatie</b>	01-05	404
----------------------------	-------	-----

<b>Batch ingelezen</b>		
------------------------	--	--

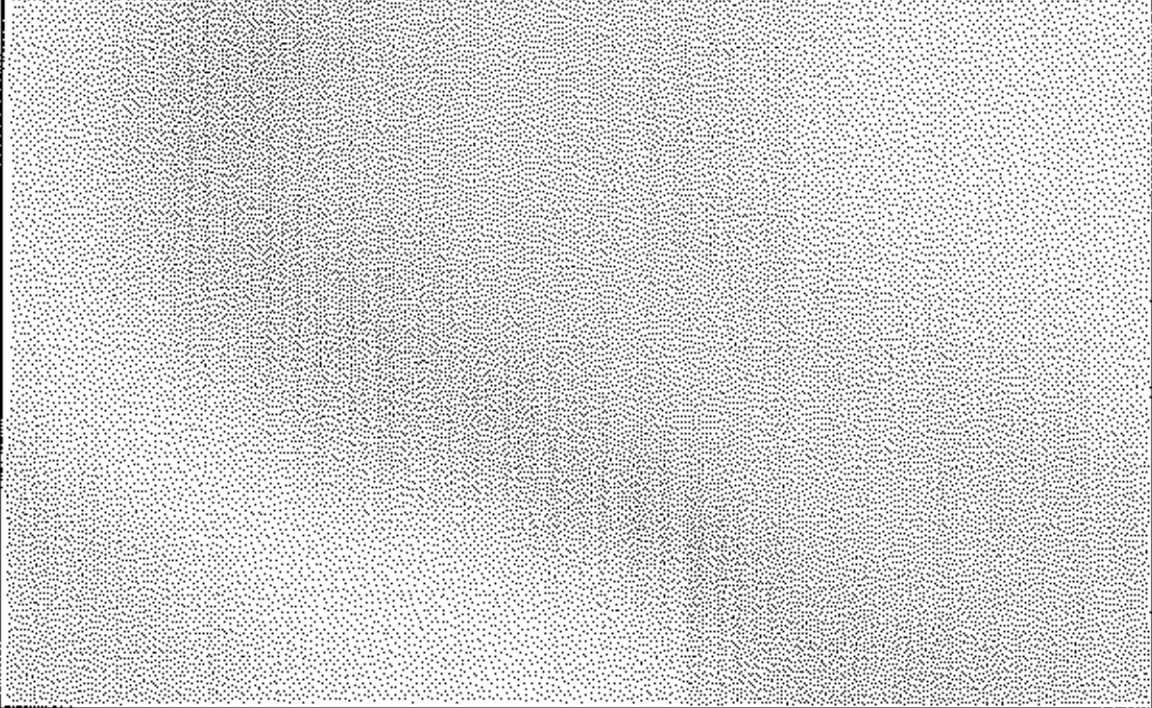

**TRAJECTCONTROLE A12 UTRECHT RECHTS  
PARALLELRIJBAAN (80km/h) (sectie A0120026)**

**Batchnummer**

**Pleegdatum**

	Datum	Mancode
<b>Handmatige herkenning 1</b>		
<b>Handmatige herkenning 2</b>		
<b>Integriteitscontrole + Kopieren</b>	01-05	404
<b>Batch initialisatie</b>	01-05	404
<b>Batch ingelezen</b>		

**TRAJECTCONTROLE A12 UTRECHT RECHTS  
PARALLELRIJBAAN (80km/h) (sectie A0120026)**

**Batchnummer**

<b>Pleegdatum</b>	<b>26-4-2013</b>
	<b>27-4-2013</b>
	<b>28-4-2013</b>

	Datum	Mancode
<b>Handmatige herkenning 1</b>		
<b>Handmatige herkenning 2</b>		
<b>Integriteitscontrole + Kopieren</b>	<b>29-04</b>	<b>5566</b>
<b>Batch initialisatie</b>	<b>29-04</b>	<b>5566</b>
<b>Batch ingelezen</b>		

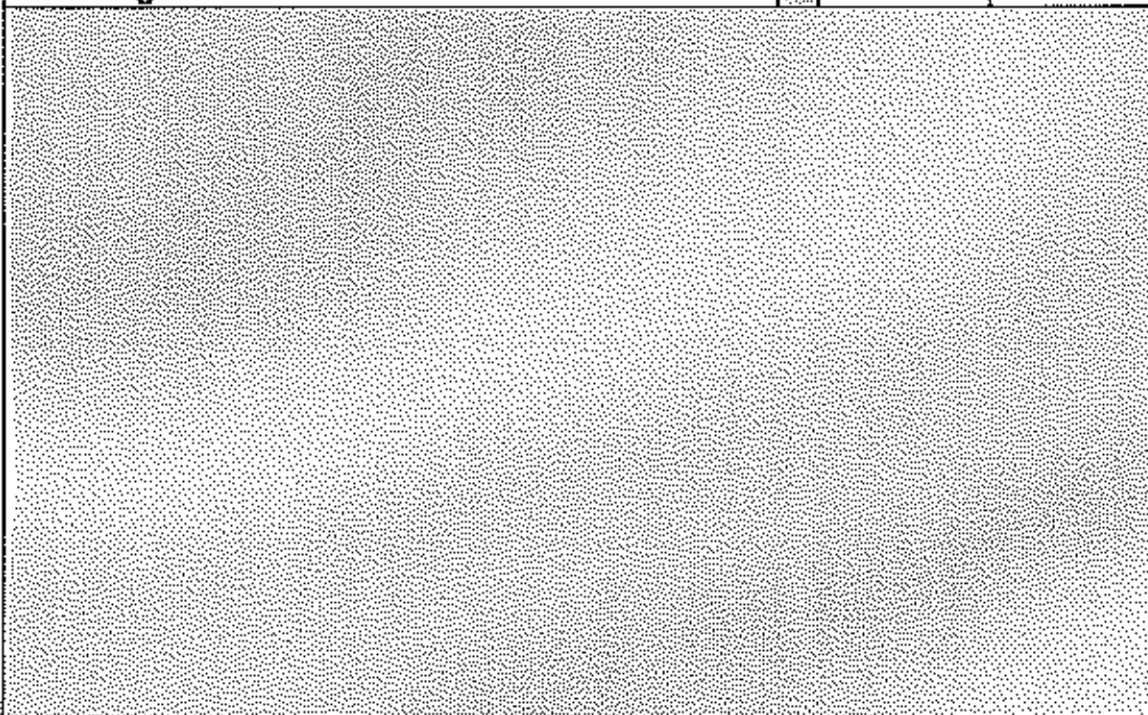



**TRAJECTCONTROLE A12 UTRECHT RECHTS  
PARALLELRIJBAAN (80km/h) (sectie A0120026)**

**Batchnummer**

**Pleegdatum**

	Datum	Mancode
<b>Handmatige herkenning 1</b>		

<b>Handmatige herkenning 2</b>		
--------------------------------	--	--

<b>Integriteitscontrole + Kopieren</b>	26-04	2977
--	-------	------

<b>Batch initialisatie</b>	26-04	2977
----------------------------	-------	------

<b>Batch ingelezen</b>		
------------------------	--	--

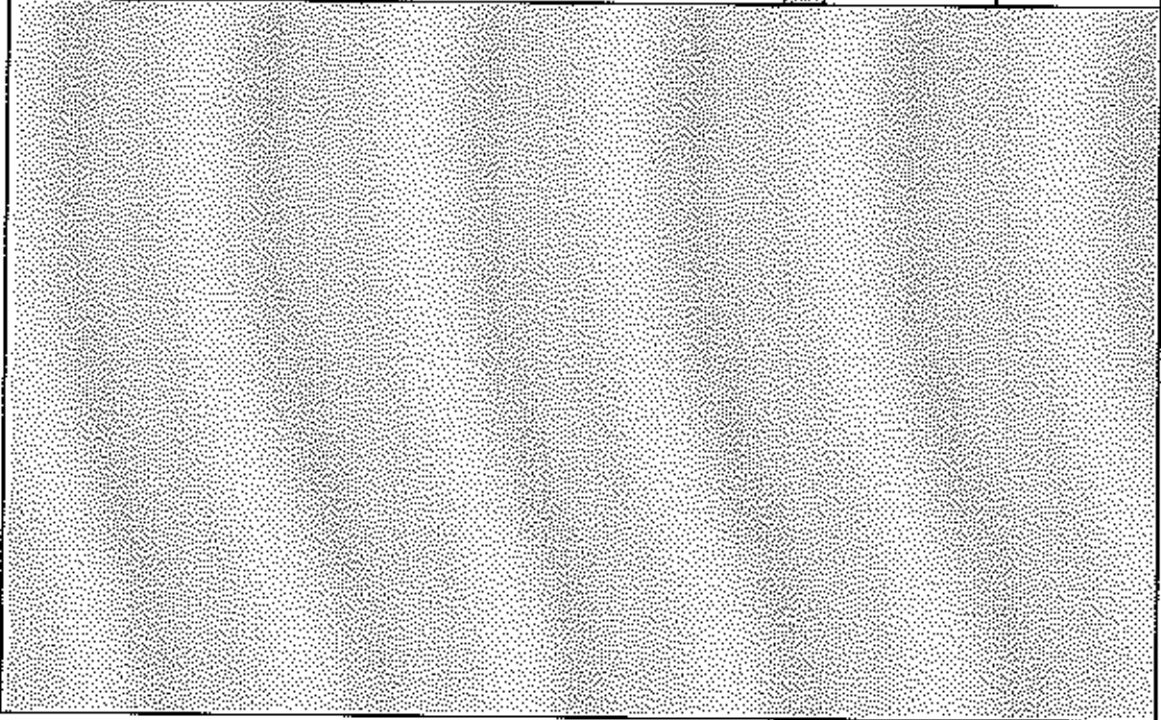

**TRAJECTCONTROLE A12 UTRECHT RECHTS**  
**PARALLELRIJBAAN (80km/h) (sectie A0120027)**

<b>Batchnummer</b>	<b>76499</b>		
<b>Pleegdatum</b>	<b>1-5-2013</b>		
		<b>Datum</b>	<b>Mancode</b>
<b>Handmatige herkenning 1</b>		2-5	3595
<b>Handmatige herkenning 2</b>			
<b>Integriteitscontrole + Kopieren</b>		02-05	2979
<b>Batch initialisatie</b>		02-05	2979
<b>Batch ingelezen</b>		02-05	2979

**TRAJECTCONTROLE A12 UTRECHT RECHTS  
PARALLELRIJBAAN (80km/h) (sectie A0120027)**

**Batchnummer**

**Pleegdatum**

**30-4-2013**

**Datum**

**Mancode**

**Handmatige herkenning 1**

**Handmatige herkenning 2**

**Integriteitscontrole + Kopieren**

**01-05**

**404**

**Batch initialisatie**

**01-05**

**404**

**Batch ingelezen**

**TRAJECTCONTROLE A12 UTRECHT RECHTS  
PARALLELRIJBAAN (80km/h) (sectie A0120027)**

**Batchnummer**

**Pleegdatum**

	Datum	Mancode
<b>Handmatige herkenning 1</b>		

<b>Handmatige herkenning 2</b>		
--------------------------------	--	--

<b>Integriteitscontrole + Kopieren</b>	01-05	404
--	-------	-----

<b>Batch initialisatie</b>	01-05	404
----------------------------	-------	-----

<b>Batch ingelezen</b>		
------------------------	--	--

*(This area is shaded with a halftone pattern, likely indicating a redacted or placeholder section.)*

**TRAJECTCONTROLE A12 UTRECHT RECHTS  
PARALLELRIJBAAN (80km/h) (sectie A0120027)**

<b>Batchnummer</b>	
--------------------	--

<b>Pleegdatum</b>	<b>26-4-2013</b>
	<b>27-4-2013</b>
	<b>28-4-2013</b>

	<b>Datum</b>	<b>Mancode</b>
<b>Handmatige herkenning 1</b>		

<b>Handmatige herkenning 2</b>		
--------------------------------	--	--

<b>Integriteitscontrole + Kopieren</b>	<b>29-04</b>	<b>5566</b>
--	--------------	-------------

<b>Batch initialisatie</b>	<b>29-04</b>	<b>5566</b>
----------------------------	--------------	-------------

<b>Batch ingelezen</b>		
------------------------	--	--

**TRAJECTCONTROLE A12 UTRECHT RECHTS**  
**PARALLELRIJBAAN (80km/h) (sectie A0120027)**

**Batchnummer**

**Pleegdatum**

	Datum	Mancode
--	-------	---------

<b>Handmatige herkenning 1</b>		
--------------------------------	--	--

<b>Handmatige herkenning 2</b>		
--------------------------------	--	--

<b>Integriteitscontrole + Kopieren</b>	26-04	2977
--	-------	------

<b>Batch initialisatie</b>	26-04	2977
----------------------------	-------	------

<b>Batch ingelezen</b>		
------------------------	--	--

*(This section contains a large area of noise or a very faint image that is illegible.)*