

Eigenaar	: Openbaar Ministerie Landelijk Parket, Team Verkeer			
Gebruiker	: Regiopolitie Limburg-Noord Verkeershandhavingsteam			
Serienummer buitenkast	: 12-163			
GPS Code	: N ° : O °			
Plaats	: Swalmen			
Straatnaam/wegnummer	: Rijksweg N271			
Op de kruising met	: Molenweg			
Kijkend in de richting	: Venlo	Ri. nummer : 2.1		
Afstand paal tot stopstreep	: 12.90	m (± 1%)		
Afstand paal tot lichten	: 19.20	m (± 1%)		
Afstand paal of stopstreep tot lus 1b	: 284.00	(maat F) cm (± 1%)		
Afstand paal of stopstreep tot lus 2b	: -	(maat F) cm (± 1%)		
Afstand paal of stopstreep tot lus 3b	: -	(maat F) cm (± 1%)		
Afstand paal of stopstreep tot lus 4b	: -	(maat F) cm (± 1%)		
Op de RLC/GTC in te stellen lusafstand	Rijstrk.1.: 250 cm	Rijstrk.2.: - cm	Rijstrk.3.: - cm	Rijstrk.4.: - cm

Maten van de lussen (alle maten in mm)

Lus	Lengte	Breedte	Zelfinductie 70 µH – 150 µH	Aantal windingen	Ohmse weerstand < 3 Ω	Aardweerstand	
						>500M Ω bij 1000V	waarde
1a	1004 mm	2400 mm	94 µH	3	1.54 Ω	OK	>999
1b	1003 mm	2396 mm	94 µH	3	1.54 Ω	OK	>999
2a	- mm	- mm	- µH	-	- Ω	-	-
2b	- mm	- mm	- µH	-	- Ω	-	-
3a	- mm	- mm	- µH	-	- Ω	-	-
3b	- mm	- mm	- µH	-	- Ω	-	-
4a	- mm	- mm	- µH	-	- Ω	-	-
4b	- mm	- mm	- µH	-	- Ω	-	-

Alle maten in deze tabel zijn gemeten met een meetlint (tolerantie ± 2 mm)

	RLC/FIP rijstrooknr. 1	RLC/FIP rijstrooknr. 2	RLC/FIP rijstrooknr. 3	RLC/FIP rijstrooknr. 4
ri.nr.	2.1	-	-	-
	Lus 1a – 1b	Lus 2a – 2b	Lus 3a – 3b	Lus 4a – 4b
A	2504	-	-	-
G	2500	-	-	-
B	2499	-	-	-
C	2500	-	-	-
H	2502	-	-	-
D	2501	-	-	-

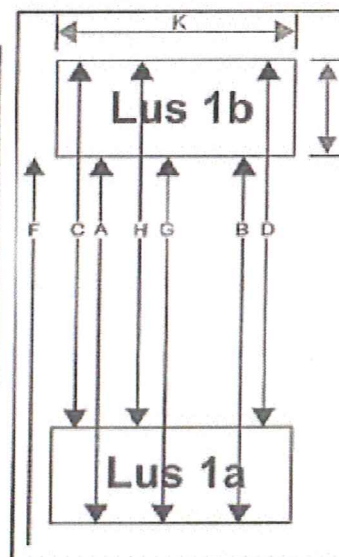

RLC/GTC post goedgekeurd	<input checked="" type="checkbox"/> Ja <input type="checkbox"/> Nee	Soort keuring	<input checked="" type="checkbox"/> Eerste keuring <input type="checkbox"/> Herkeuring
Type post	<input checked="" type="checkbox"/> Roodlicht <input checked="" type="checkbox"/> Snelheid	Uitgericht voor type camera	<input type="checkbox"/> Digitaal <input checked="" type="checkbox"/> Analoo

Bijzonderheden:

Uitvoerder:	Datum keuring: 09-07-2012	Verzenddatum: 27-07-2012
Paraaf:		

Eigenaar	: Openbaar Ministerie Landelijk Parket, Team Verkeer				
Gebruiker	: Politie Limburg, team Verkeer				
Serienummer buitenkast	: 12-163	Positie paal/mast	RB <input checked="" type="checkbox"/>	LB <input type="checkbox"/>	MB <input type="checkbox"/>
GPS Code	: N °	: O °			
Plaats	: Swalmen				
Straatnaam/wegnummer	: Rijksweg N271				
Op de kruising met	: Molenweg				
Kijkend in de richting	: Venlo	Ri. nummer	: 2.1		
Afstand paal tot stopstreep	: 12.90	m (± 1%)			
Afstand paal tot lichten	: 19.20	m (± 1%)			
Afstand paal of stopstreep tot lus 1b	: 285.00	(maat F) cm (± 1%)			
Afstand paal of stopstreep tot lus 2b	: -	(maat F) cm (± 1%)			
Afstand paal of stopstreep tot lus 3b	: -	(maat F) cm (± 1%)			
Afstand paal of stopstreep tot lus 4b	: -	(maat F) cm (± 1%)			
Op de RLC/GTC in te stellen lusafstand	Rijstrk.1.: 250 cm	Rijstrk.2.: - cm	Rijstrk.3.: - cm	Rijstrk.4.: - cm	

Maten van de lussen (alle maten in mm)

Lus	Lengte	Breedte	Zelfinductie 70 µH – 150 µH	Aantal windingen	Ohmse weerstand < 3 Ω	Aardweerstand	
						>500 Ω bij 1000V	waarde
1a	1007 mm	2403 mm	88 µH	3	1.53 Ω	OK	>999
1b	1002 mm	2397 mm	88 µH	3	1.53 Ω	OK	>999
2a	- mm	- mm	- µH	-	- Ω	-	-
2b	- mm	- mm	- µH	-	- Ω	-	-
3a	- mm	- mm	- µH	-	- Ω	-	-
3b	- mm	- mm	- µH	-	- Ω	-	-
4a	- mm	- mm	- µH	-	- Ω	-	-
4b	- mm	- mm	- µH	-	- Ω	-	-

Alle maten in deze tabel zijn gemeten met een meetlint (tolerantie ± 2 mm)

ri.nr.	RLC/FIP rijstrooknr. 1	RLC/FIP rijstrooknr. 2	RLC/FIP rijstrooknr. 3	RLC/FIP rijstrooknr. 4
	RD ↑ 2.1			
	Lus 1a – 1b	Lus 2a – 2b	Lus 3a – 3b	Lus 4a – 4b
A	2503	-	-	-
G	2502	-	-	-
B	2500	-	-	-
C	2499	-	-	-
H	2506	-	-	-
D	2503	-	-	-

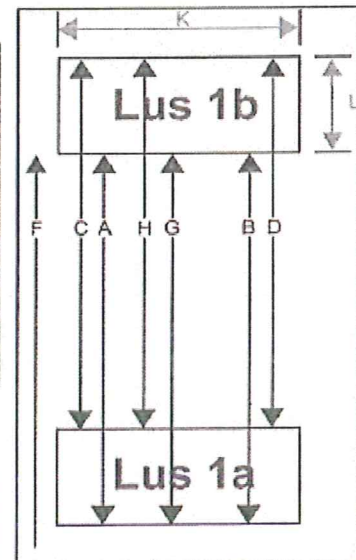

RLC/GTC post geverificeerd	<input checked="" type="checkbox"/> Ja <input type="checkbox"/> Nee	Soort verificatie	<input type="checkbox"/> Eerste verificatie <input checked="" type="checkbox"/> Verificatie
Type post	<input checked="" type="checkbox"/> Roodlicht <input checked="" type="checkbox"/> Snelheid	Uitgericht voor type camera	<input type="checkbox"/> Digitaal <input checked="" type="checkbox"/> Analoo
Bijzonderheden:			

Uitvoerder:	Datum verificatie: 26-06-2013	Verzenddatum: 05-07-2013
Paraaf:		

Aanvrager	Politie Limburg Postbus 52 5900 AB Venlo
Aangeboden	Een locatie voor een detectorsnelheidsmeter voor een herhaald onderzoek Fabrikaat : Gatsometer Positie : Rijksweg N271 Kruising met Molenweg Richting Venlo Plaats : Swalmen Referentie : ML-RLC/GTC 13200 Serienummer buitenkast 12-163 Lusafstanden: Rijstrook 1 2,50 meter
Onderzoeksdatum	Het onderzoek werd verricht op 26 juni 2013.
Herleidbaarheid	De bij het onderzoek gebruikte meetmiddelen zijn herleidbaar naar primaire en/of (inter)nationale standaarden.
Opmerking	Deze verklaring vervalt 12 maanden na datum van onderzoek of bij herstelling of verandering indien dit op het meetresultaat van invloed kan zijn. De voor de juiste werking kritische onderdelen c.q. afstellingen zijn verzegeld.

De aangewezen instantie
NMI Certin, 26 juni 2013

Hoofd Certificatiebestuur