

Eigenaar	: Openbaar Ministerie Landelijk Parket, Team Verkeer			
Gebruiker	: Regiopolitie Limburg-Zuid Verkeershandhavingsteam			
Serienummer buitenkast	: 05-073			
GPS Code	: N ° : O °			
Plaats	: Maastricht			
Straatnaam/wegnummer	: Viaductweg			
Op de kruising met	: W.Alexanderweg			
Kijkend in de richting	: Centrum	Ri. nummer : 5.2/5.1		
Afstand paal tot stopstreep	: 15.15	m (± 1%)		
Afstand paal tot lichten	: 19.60/24.30	m (± 1%)		
Afstand paal of stopstreep tot lus 1b	: 294.00	(maat F) cm (± 1%)		
Afstand paal of stopstreep tot lus 2b	: 294.00	(maat F) cm (± 1%)		
Afstand paal of stopstreep tot lus 3b	: -	(maat F) cm (± 1%)		
Afstand paal of stopstreep tot lus 4b	: -	(maat F) cm (± 1%)		
Op de RLC/GTC in te stellen lusafstand	Rijstrk.1.: 250 cm	Rijstrk.2.: 250 cm	Rijstrk.3.: - cm	Rijstrk.4.: - cm

Maten van de lussen (alle maten in mm)

Lus	Lengte	Breedte	Zelfinductie 70 µH – 150 µH	Aantal windingen	Ohmse weerstand < 3 Ω	Aardweerstand	
						>500M Ω bij 1000V	waarde
1a	999 mm	2363 mm	91 µH	3	1.87 Ω	OK	>999
1b	1000 mm	2342 mm	90 µH	3	1.87 Ω	OK	>999
2a	1000 mm	2236 mm	87 µH	3	1.79 Ω	OK	>999
2b	999 mm	2230 mm	85 µH	3	1.75 Ω	OK	>999
3a	- mm	- mm	- µH	-	- Ω	-	-
3b	- mm	- mm	- µH	-	- Ω	-	-
4a	- mm	- mm	- µH	-	- Ω	-	-
4b	- mm	- mm	- µH	-	- Ω	-	-

Alle maten in deze tabel zijn gemeten met een meetlint (tolerantie ± 2 mm)

	RLC/FIP rijstrooknr. 1	RLC/FIP rijstrooknr. 2	RLC/FIP rijstrooknr. 3	RLC/FIP rijstrooknr. 4
ri.nr.	RD ↑ 5.2	RD ↑ 5.1	-	-
	Lus 1a – 1b	Lus 2a – 2b	Lus 3a – 3b	Lus 4a – 4b
A	2501	2502	-	-
G	2500	2502	-	-
B	2499	2499	-	-
C	2498	2502	-	-
H	2503	2501	-	-
D	2503	2500	-	-

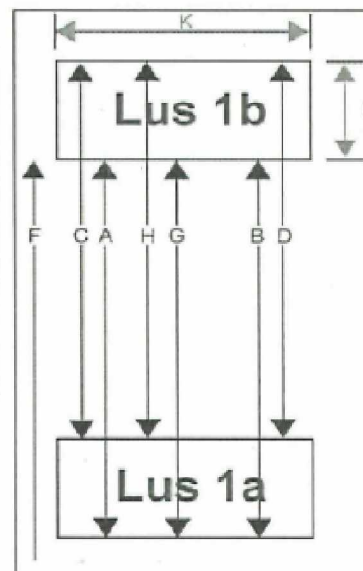

RLC/GTC post goedgekeurd	<input checked="" type="checkbox"/> Ja <input type="checkbox"/> Nee	Soort keuring	<input type="checkbox"/> Eerste keuring <input checked="" type="checkbox"/> Herkeuring
Type post	<input checked="" type="checkbox"/> Roodlicht <input checked="" type="checkbox"/> Snelheid	Uitgericht voor type camera	<input type="checkbox"/> Digitaal <input checked="" type="checkbox"/> Analooq

Bijzonderheden:

Uitvoerder:	Datum keuring: 09-10-2012	Verzenddatum: 19-10-2012
Paraaf:		