

Eigenaar	: Openbaar Ministerie Landelijk Parket, Team Verkeer			
Gebruiker	: Regiopolitie Limburg-Zuid Verkeershandhavingsteam			
Serienummer buitenkast	: 04-406			
GPS Code	: N ° : O °			
Plaats	: Geleen			
Straatnaam/wegnummer	: Frans Erenslaan			
Op de kruising met	: Perceel 19 t.h.v. Vondellaan			
Kijkend in de richting	: -		Ri. nummer : -	
Afstand paal tot stopstreep	: -		m (± 1%)	
Afstand paal tot lichten	: -		m (± 1%)	
Afstand paal of stopstreep tot lus 1b	: 3600.00	(maat F) cm (± 1%)		
Afstand paal of stopstreep tot lus 2b	: 1450.00	(maat F) cm (± 1%)		
Afstand paal of stopstreep tot lus 3b	: -	(maat F) cm (± 1%)		
Afstand paal of stopstreep tot lus 4b	: -	(maat F) cm (± 1%)		
Op de RLC/GTC in te stellen lusafstand	Rijstrk.1.: 250 cm	Rijstrk.2.: 250 cm	Rijstrk.3.: - cm	Rijstrk.4.: - cm

Maten van de lussen (alle maten in mm)

Lus	Lengte	Breedte	Zelfinductie 70 µH – 150 µH	Aantal windingen	Ohmse weerstand < 3 Ω	Aardweerstand	
						>500M Ω bij 1000V	waarde
1a	1002 mm	2693 mm	109 µH	3	2.38 Ω	OK	>999
1b	996 mm	2698 mm	109 µH	3	2.38 Ω	OK	>999
2a	994 mm	2698 mm	91 µH	3	1.65 Ω	OK	>999
2b	998 mm	2697 mm	90 µH	3	1.66 Ω	OK	>999
3a	- mm	- mm	- µH	-	- Ω	-	-
3b	- mm	- mm	- µH	-	- Ω	-	-
4a	- mm	- mm	- µH	-	- Ω	-	-
4b	- mm	- mm	- µH	-	- Ω	-	-

Alle maten in deze tabel zijn gemeten met een meetlint (tolerantie ± 2 mm)

	RLC/FIP rijstrooknr. 1	RLC/FIP rijstrooknr. 2	RLC/FIP rijstrooknr. 3	RLC/FIP rijstrooknr. 4
ri.nr.	TMK ↓ -	RD ↑ -	-	-
	Lus 1a – 1b	Lus 2a – 2b	Lus 3a – 3b	Lus 4a – 4b
A	2500	2498	-	-
G	2503	2505	-	-
B	2500	2510	-	-
C	2503	2500	-	-
H	2500	2504	-	-
D	2493	2504	-	-

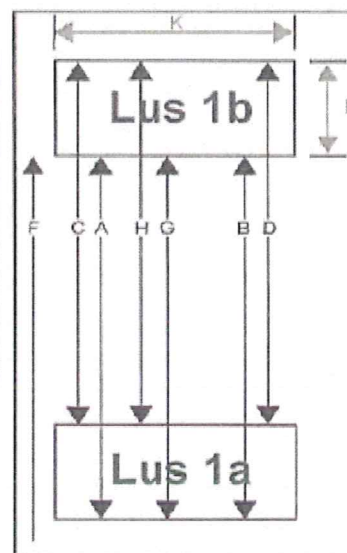

RLC/GTC post goedgekeurd	<input checked="" type="checkbox"/> Ja <input type="checkbox"/> Nee	Soort keuring	<input type="checkbox"/> Eerste keuring <input checked="" type="checkbox"/> Herkeuring
Type post	<input checked="" type="checkbox"/> Roodlicht <input checked="" type="checkbox"/> Snelheid	Uitgericht voor type camera	<input type="checkbox"/> Digitaal <input checked="" type="checkbox"/> Analooog
Bijzonderheden:			

Uitvoerder:	Datum keuring: 27-03-2012	Verzenddatum: 06-04-2012
Paraaf:		

Eigenaar	: Openbaar Ministerie Landelijk Parket, Team Verkeer				
Gebruiker	: Regiopolitie Limburg-Zuid Verkeershandhavingsteam				
Serienummer buitenkast	: 04-406	Positie paal/mast	RB <input checked="" type="checkbox"/>	LB <input type="checkbox"/>	MB <input type="checkbox"/>
GPS Code	: N ° : O °				
Plaats	: Geleen				
Straatnaam/wegnummer	: Frans Erenslaan				
Op de kruising met	: Perceel 19 t.h.v. Vondellaan				
Kijkend in de richting	: -	Ri. nummer	: -		
Afstand paal tot stopstreep	: -	m (± 1%)			
Afstand paal tot lichten	: 3600	m (± 1%)			
Afstand paal of stopstreep tot lus 1b	: 1450	(maat F) cm (± 1%)			
Afstand paal of stopstreep tot lus 2b	: -	(maat F) cm (± 1%)			
Afstand paal of stopstreep tot lus 3b	: -	(maat F) cm (± 1%)			
Afstand paal of stopstreep tot lus 4b	: -	(maat F) cm (± 1%)			
Op de RLC/GTC in te stellen lusafstand	Rijstrk.1.: 250 cm	Rijstrk.2: 250 cm	Rijstrk.3: - cm	Rijstrk.4: - cm	

Maten van de lussen (alle maten in mm)

Lus	Lengte	Breedte	Zelfinductie 70 µH – 150 µH	Aantal windingen	Ohmse weerstand < 3 Ω	Aardweerstand	
						>500M Ω bij 1000V	waarde
1a	1005 mm	2695 mm	119 µH	3	2.75 Ω	OK	>999
1b	1001 mm	2698 mm	121 µH	3	2.39 Ω	OK	>999
2a	998 mm	2699 mm	98 µH	3	1.65 Ω	OK	>999
2b	997 mm	2695 mm	98 µH	3	1.65 Ω	OK	>999
3a	- mm	- mm	- µH	-	- Ω	-	-
3b	- mm	- mm	- µH	-	- Ω	-	-
4a	- mm	- mm	- µH	-	- Ω	-	-
4b	- mm	- mm	- µH	-	- Ω	-	-

Alle maten in deze tabel zijn gemeten met een meetlint (tolerantie ± 2 mm)

	RLC/FIP rijstrooknr. 1	RLC/FIP rijstrooknr. 2	RLC/FIP rijstrooknr. 3	RLC/FIP rijstrooknr. 4
ri.nr.	RD ↑ -	RD ↑ -	-	-
	Lus 1a – 1b	Lus 2a – 2b	Lus 3a – 3b	Lus 4a – 4b
A	2500	2498	-	-
G	2507	2505	-	-
B	2502	2510	-	-
C	2505	2500	-	-
H	2502	2505	-	-
D	2495	2503	-	-

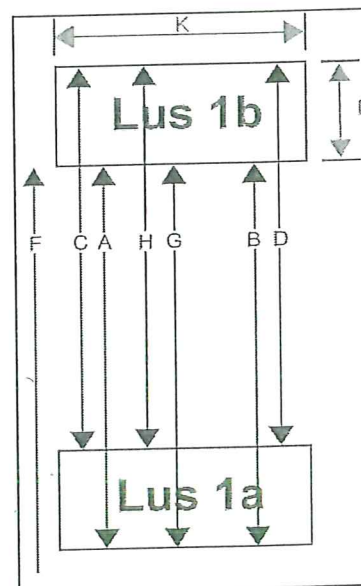

RLC/GTC post geverificeerd	<input checked="" type="checkbox"/> Ja <input type="checkbox"/> Nee	Soort verificatie	<input type="checkbox"/> Eerste verificatie <input checked="" type="checkbox"/> Verificatie
Type post	<input type="checkbox"/> Roodlicht <input checked="" type="checkbox"/> Snelheid	Uitgericht voor type camera	<input type="checkbox"/> Digitaal <input checked="" type="checkbox"/> Analoog

Bijzonderheden:

Uitvoerder: C	Datum verificatie: 26-03-2013	Verzenddatum: 12-04-2013
Paraaf: 