

Eigenaar	: Openbaar Ministerie Landelijk Parket, Team Verkeer			
Gebruiker	: Regiopolitie Limburg-Zuid Verkeershandhavingsteam			
Serienummer buitenkast	: 04-041			
GPS Code	: N ° : O °			
Plaats	: Heerlen			
Straatnaam/wegnummer	: Keulseweg N281 hmp. 21.1			
Op de kruising met	: Oprit A76			
Kijkend in de richting	: Simplveld	Ri. nummer : 208.2/208.1		
Afstand paal tot stopstreep	: 14.70	m (± 1%)		
Afstand paal tot lichten	: 26.10	m (± 1%)		
Afstand paal of stopstreep tot lus 1b	: 302.00	(maat F) cm (± 1%)		
Afstand paal of stopstreep tot lus 2b	: 306.00	(maat F) cm (± 1%)		
Afstand paal of stopstreep tot lus 3b	: -	(maat F) cm (± 1%)		
Afstand paal of stopstreep tot lus 4b	: -	(maat F) cm (± 1%)		
Op de RLC/GTC in te stellen lusafstand	Rijstrk.1: 250 cm	Rijstrk.2: 250 cm	Rijstrk.3: - cm	Rijstrk.4: - cm

Maten van de lussen (alle maten in mm)

Lus	Lengte	Breedte	Zelfinductie 70 µH – 150 µH	Aantal windingen	Ohmse weerstand < 3 Ω	Aardweerstand	
						>500V Ω bij 1000V	waarde
1a	1000 mm	2704 mm	100 µH	3	1.79 Ω	OK	>999
1b	1000 mm	2699 mm	99 µH	3	1.58 Ω	OK	>999
2a	1000 mm	2677 mm	104 µH	3	1.70 Ω	OK	>999
2b	1000 mm	2673 mm	102 µH	3	1.65 Ω	OK	>999
3a	- mm	- mm	- µH	-	- Ω	-	-
3b	- mm	- mm	- µH	-	- Ω	-	-
4a	- mm	- mm	- µH	-	- Ω	-	-
4b	- mm	- mm	- µH	-	- Ω	-	-

Alle maten in deze tabel zijn gemeten met een meetlint (tolerantie ± 2 mm)

	RLC/FIP rijstrooknr. 1	RLC/FIP rijstrooknr. 2	RLC/FIP rijstrooknr. 3	RLC/FIP rijstrooknr. 4
ri.nr.	RD ↑ 208.2	RD ↑ 208.1	-	-
	Lus 1a – 1b	Lus 2a – 2b	Lus 3a – 3b	Lus 4a – 4b
A	2493	2500	-	-
G	2497	2500	-	-
B	2496	2504	-	-
C	2501	2503	-	-
H	2498	2501	-	-
D	2502	2503	-	-

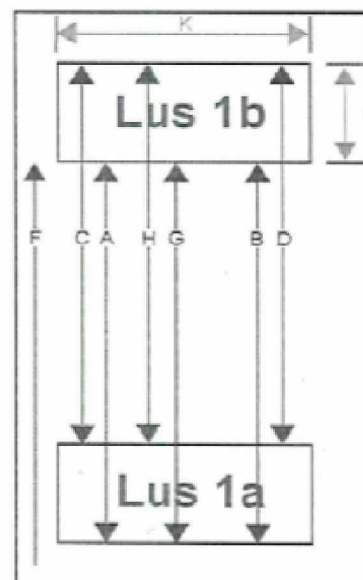

RLC/GTC post goedgekeurd	<input checked="" type="checkbox"/> Ja <input type="checkbox"/> Nee	Soort keuring	<input type="checkbox"/> Eerste keuring <input checked="" type="checkbox"/> Herkeuring
Type post	<input checked="" type="checkbox"/> Roodlicht <input checked="" type="checkbox"/> Snelheid	Uitgericht voor type camera	<input type="checkbox"/> Digitaal <input checked="" type="checkbox"/> Analog
Bijzonderheden: 27-02-2013 Post in orde			

Uitvoerder:	Datum keuring: 17-07-2012	Verzenddatum: 29-03-2013
Paraaf:		