

Eigenaar	: Openbaar Ministerie Landelijk Parket, Team Verkeer			
Gebruiker	: Regiopolitie Limburg-Noord Verkeershandhavingsteam			
Serienummer buitenkast	: 02-015			
GPS Code	: N	: O		
Plaats	: Tegelen			
Straatnaam/wegnummer	: N271 hmp. 10.8			
Op de kruising met	: Kaldenkerkerweg			
Kijkend in de richting	: Venlo	Ri. nummer : 8.2/8.1		
Afstand paal tot stopstreep	: 15.75	m (± 1%)		
Afstand paal tot lichten	: 28.00	m (± 1%)		
Afstand paal of stopstreep tot lus 1b	: 305.00	(maat F) cm (± 1%)		
Afstand paal of stopstreep tot lus 2b	: 316.00	(maat F) cm (± 1%)		
Afstand paal of stopstreep tot lus 3b	: -	(maat F) cm (± 1%)		
Afstand paal of stopstreep tot lus 4b	: -	(maat F) cm (± 1%)		
Op de RLC/GTC in te stellen lusafstand	Rijstrk.1.: 250 cm	Rijstrk.2: 250 cm	Rijstrk.3: - cm	Rijstrk.4: - cm

**Maten van de lussen en de elektrische eigenschappen (alle maten in mm)**

Lus	Lengte (L)	Breedte (K)	Zelfinductie 70 µH – 200 µH	Aantal windingen	Ohmse weerstand < 3 Ω	Aardweerstand	
						>500M Ω bij 1000V	waarde
1a	1000 mm	1855 mm	75 µH	3	1.35 Ω	OK	>999
1b	998 mm	1860 mm	75 µH	3	1.37 Ω	OK	>999
2a	1001 mm	2200 mm	79 µH	3	1.33 Ω	OK	>999
2b	1002 mm	2190 mm	79 µH	3	1.34 Ω	OK	>999
3a	- mm	- mm	- µH	-	- Ω	-	-
3b	- mm	- mm	- µH	-	- Ω	-	-
4a	- mm	- mm	- µH	-	- Ω	-	-
4b	- mm	- mm	- µH	-	- Ω	-	-

Alle maten in deze tabel zijn gemeten met een meetlint (tolerantie ± 2 mm)  
De toegestane tolerantie is maximaal 0.5 %

	RLC/FIP rijstrooknr. 1	RLC/FIP rijstrooknr. 2	RLC/FIP rijstrooknr. 3	RLC/FIP rijstrooknr. 4
ri.nr.	RD ↑ 8.2	RD ↑ 8.1	-	-
	Lus 1a – 1b	Lus 2a – 2b	Lus 3a – 3b	Lus 4a – 4b
A	2502	2495	-	-
G	2498	2495	-	-
B	2502	2500	-	-
C	2500	2510	-	-
H	2500	2498	-	-
D	2502	2500	-	-

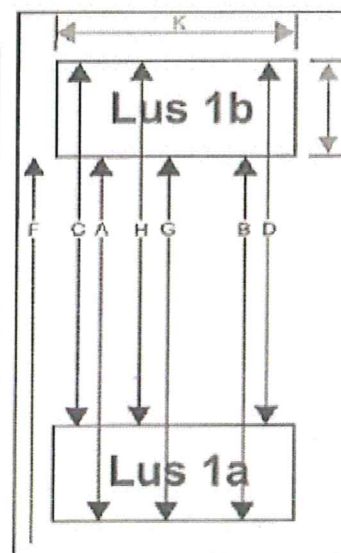

RLC/GTC post goedgekeurd	<input checked="" type="checkbox"/> Ja <input type="checkbox"/> Nee	Soort keuring	<input type="checkbox"/> Eerste keuring <input checked="" type="checkbox"/> Herkeuring
Type post	<input checked="" type="checkbox"/> Roodlicht <input checked="" type="checkbox"/> Snelheid	Uitgericht voor type camera	<input type="checkbox"/> Digitaal <input checked="" type="checkbox"/> Analog

Bijzonderheden:

Uitvoerder:	Datum keuring: 27-02-2012	Verzenddatum: 02-03-2012
Paraaf:		

Eigenaar	: Openbaar Ministerie, Landelijk Parket, Team Verkeer		
Gebruiker	: Regiopolitie Limburg-Noord, Verkeershandhavingsteam		
Serienummer buitenkast	: 02-015	Positie paal/mast	RB <input checked="" type="checkbox"/> LB <input type="checkbox"/> MB <input type="checkbox"/>
GPS Code	: N ° . : O ° .		
Plaats	: Tegelen		
Straalnaam/wegnummer	: N271 hmp. 10.8		
Op de kruising met	: Kaldenkerkerweg		
Kijkend in de richting	: Venlo	Ri. nummer	: 8.2/ 8.1
Afstand paal tot stopstreep	: 15.75	m (± 1%)	
Afstand paal tot lichten	: 28.00	m (± 1%)	
Afstand paal of stopstreep tot lus 1b	: 305.00	(maat F) cm (± 1%)	
Afstand paal of stopstreep tot lus 2b	: 316.00	(maat F) cm (± 1%)	
Afstand paal of stopstreep tot lus 3b	: -	(maat F) cm (± 1%)	
Afstand paal of stopstreep tot lus 4b	: -	(maat F) cm (± 1%)	
Op de RLC/GTC in te stellen lusafstand	Rijstrk.1.: 250 cm	Rijstrk.2: 250 cm	Rijstrk.3: - cm    Rijstrk.4: - cm

**Maten van de lussen (alle maten in mm)**

Lus	Lengte	Breedte	Zelfinductie 70 µH – 150 µH	Aantal windingen	Ohmse weerstand < 3 Ω	Aardweerstand	
						>500M Ω bij 1000V	waarde
1a	1000 mm	1864 mm	81 µH	3	1.42 Ω	OK	>999
1b	999 mm	1860 mm	81 µH	3	1.52 Ω	OK	>999
2a	1001 mm	2195 mm	85 µH	3	1.41 Ω	OK	>999
2b	1004 mm	2194 mm	84 µH	3	1.40 Ω	OK	>999
3a	- mm	- mm	- µH	-	- Ω	-	-
3b	- mm	- mm	- µH	-	- Ω	-	-
4a	- mm	- mm	- µH	-	- Ω	-	-
4b	- mm	- mm	- µH	-	- Ω	-	-

Alle maten in deze tabel zijn gemeten met een meetlint (tolerantie ± 2 mm)

	RLC/FIP rijstrooknr. 1	RLC/FIP rijstrooknr. 2	RLC/FIP rijstrooknr. 3	RLC/FIP rijstrooknr. 4
ri.nr.	RD ↑ 8.2	RD + RA ↑ → 8.1	-	-
	Lus 1a – 1b	Lus 2a – 2b	Lus 3a – 3b	Lus 4a – 4b
A	2502	2500	-	-
G	2502	2499	-	-
B	2503	2507	-	-
C	2502	2507	-	-
H	2501	2500	-	-
D	2501	2495	-	-

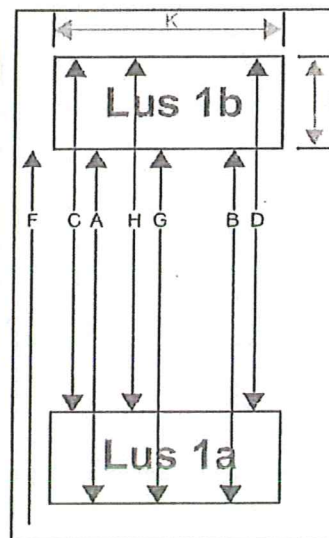

RLC/GTC post geverificeerd	<input checked="" type="checkbox"/> Ja <input type="checkbox"/> Nee	Soort verificatie	<input type="checkbox"/> Eerste verificatie <input checked="" type="checkbox"/> Verificatie
Type post	<input checked="" type="checkbox"/> Roodlicht <input checked="" type="checkbox"/> Snelheid	Uitgericht voor type camera	<input type="checkbox"/> Digitaal <input checked="" type="checkbox"/> AnalooG
Bijzonderheden:			

Uitvoerder:	Datum verificatie: 26-02-2013	Verzenddatum: 29-03-2013
Paraaf:		