

Eigenaar	: Openbaar Ministerie Landelijk Parket, Team Verkeer			
Gebruiker	: Regiopolitie Brabant-Noord Team Verkeershandhaving Den Bosch			
Serienummer buitenkast	: 96-048			
GPS Code	: N ° : O °			
Plaats	: 's Hertogenbosch			
Straatnaam/wegnummer	: Graafseweg			
Op de kruising met	: Van Grobbendoncklaan			
Kijkend in de richting	: Centrum/A2	Ri. nummer : -/11.1		
Afstand paal tot stopstreep	: 9.40	m (± 1%)		
Afstand paal tot lichten	: 14.25	m (± 1%)		
Afstand paal of stopstreep tot lus 1b	: 277.00	(maat F) cm (± 1%)		
Afstand paal of stopstreep tot lus 2b	: 205.00	(maat F) cm (± 1%)		
Afstand paal of stopstreep tot lus 3b	: -	(maat F) cm (± 1%)		
Afstand paal of stopstreep tot lus 4b	: -	(maat F) cm (± 1%)		
Op de RLC/GTC in te stellen lusafstand	Rijstrk.1.: 400 cm	Rijstrk.2: 400 cm	Rijstrk.3: - cm	Rijstrk.4: - cm

Maten van de lussen (alle maten in mm)

Lus	Lengte	Breedte	Zelfinductie 70 µH – 150 µH	Aantal windingen	Ohmse weerstand < 3 Ω	Aardweerstand	
						>500M Ω bij 1000V	waarde
1a	1000 mm	2116 mm	74 µH	3	1.13 Ω	OK	>999
1b	1003 mm	2118 mm	76 µH	3	1.18 Ω	OK	>999
2a	1002 mm	2049 mm	75 µH	3	1.16 Ω	OK	>999
2b	1003 mm	2052 mm	77 µH	3	1.22 Ω	OK	>999
3a	- mm	- mm	- µH	-	- Ω	-	-
3b	- mm	- mm	- µH	-	- Ω	-	-
4a	- mm	- mm	- µH	-	- Ω	-	-
4b	- mm	- mm	- µH	-	- Ω	-	-

Alle maten in deze tabel zijn gemeten met een meetlint (tolerantie ± 2 mm)

	RLC/FIP rijstrooknr. 1	RLC/FIP rijstrooknr. 2	RLC/FIP rijstrooknr. 3	RLC/FIP rijstrooknr. 4
ri.nr.	LA ← -	RD + RA ↑ → 11.1	-	-
	Lus 1a – 1b	Lus 2a – 2b	Lus 3a – 3b	Lus 4a – 4b
A	4005	4007	-	-
G	4008	4003	-	-
B	3999	4004	-	-
C	4006	4010	-	-
H	4007	4007	-	-
D	3996	4008	-	-

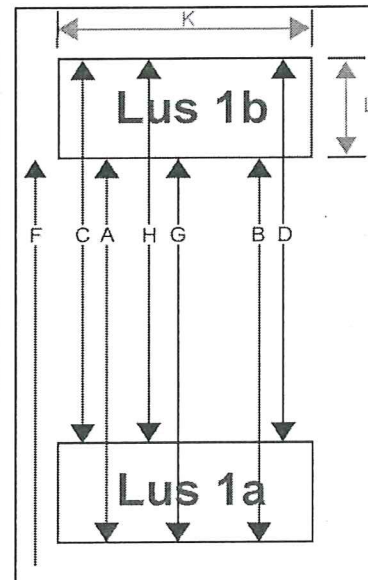

RLC/GTC post goedgekeurd	<input checked="" type="checkbox"/> Ja <input type="checkbox"/> Nee	Soort keuring	<input type="checkbox"/> Eerste keuring <input checked="" type="checkbox"/> Herkeuring
Type post	<input checked="" type="checkbox"/> Roodlicht <input checked="" type="checkbox"/> Snelheid	Uitgericht voor type camera	<input type="checkbox"/> Digitaal <input checked="" type="checkbox"/> Analog

Bijzonderheden:

Uitvoerder: R. van Saase	Datum keuring: 07-11-2012	Verzenddatum: 08-02-2013
Paraaf: 