

Eigenaar	: Openbaar Ministerie Landelijk Parket, Team Verkeer			
Gebruiker	: Regiopolitie Brabant-Noord Team Verkeershandhaving Den Bosch			
Serienummer buitenkast	: 04-139			
GPS Code	: N ° . : O ° .			
Plaats	: 's Hertogenbosch			
Straatnaam/wegnummer	: Zandzuigerstraat			
Op de kruising met	: Ertveldweg			
Kijkend in de richting	: Station	Ri. nummer : 8.3/8.2		
Afstand paal tot stopstreep	: 15.25	m (± 1%)		
Afstand paal tot lichten	: 18.00/24.40	m (± 1%)		
Afstand paal of stopstreep tot lus 1b	: 292.00	(maat F) cm (± 1%)		
Afstand paal of stopstreep tot lus 2b	: 293.00	(maat F) cm (± 1%)		
Afstand paal of stopstreep tot lus 3b	: -	(maat F) cm (± 1%)		
Afstand paal of stopstreep tot lus 4b	: -	(maat F) cm (± 1%)		
Op de RLC/GTC in te stellen lusafstand	Rijstrk.1.: 251 cm	Rijstrk.2: 251 cm	Rijstrk.3: - cm	Rijstrk.4: - cm

### Maten van de lussen (alle maten in mm)

Lus	Lengte	Breedte	Zelfinductie 70 µH – 150 µH	Aantal windingen	Ohmse weerstand < 3 Ω	Aardweerstand	
						>500M Ω bij 1000V	waarde
1a	1000 mm	2018 mm	85 µH	3	1.58 Ω	OK	>999
1b	1003 mm	1990 mm	84 µH	3	1.59 Ω	OK	>999
2a	1000 mm	1972 mm	80 µH	3	1.49 Ω	OK	>999
2b	1004 mm	2005 mm	81 µH	3	1.48 Ω	OK	>999
3a	- mm	- mm	- µH	-	- Ω	-	-
3b	- mm	- mm	- µH	-	- Ω	-	-
4a	- mm	- mm	- µH	-	- Ω	-	-
4b	- mm	- mm	- µH	-	- Ω	-	-

### Alle maten in deze tabel zijn gemeten met een meetlint (tolerantie ± 2 mm)

	RLC/FIP rijstrooknr. 1	RLC/FIP rijstrooknr. 2	RLC/FIP rijstrooknr. 3	RLC/FIP rijstrooknr. 4
ri.nr.	RD ↑ 8.3	RD + RA ↑→ 8.2	-	-
	Lus 1a – 1b	Lus 2a – 2b	Lus 3a – 3b	Lus 4a – 4b
A	2512	2505	-	-
G	2515	2510	-	-
B	2510	2507	-	-
C	2520	2515	-	-
H	2518	2512	-	-
D	2517	2521	-	-

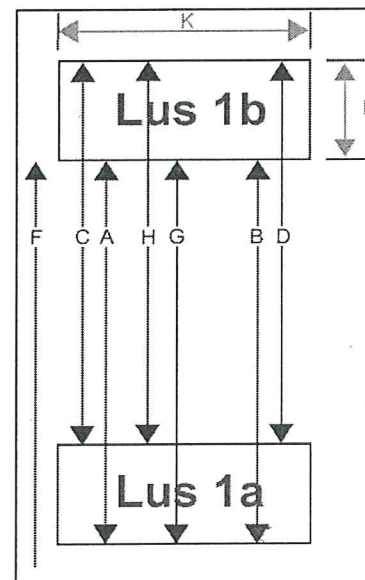

RLC/GTC post goedgekeurd	<input type="checkbox"/> Ja <input checked="" type="checkbox"/> Nee	Soort keuring	<input type="checkbox"/> Eerste keuring <input checked="" type="checkbox"/> Herkeuring
Type post	<input checked="" type="checkbox"/> Roodlicht <input checked="" type="checkbox"/> Snelheid	Uitgericht voor type camera	<input type="checkbox"/> Digitaal <input checked="" type="checkbox"/> Analooq
Bijzonderheden: 08-11-2012 lusmof 2b vervangen			

Uitvoerder: C. van Tijn	Datum keuring: 12-07-2012	Verzenddatum: 09-11-2012
Paraaf:		