

Eigenaar	: Openbaar Ministerie Landelijk Parket, Team Verkeer		
Gebruiker	: Regiopolitie Brabant-Noord Team Verkeershandhaving Den Bosch		
Serienummer buitenkast	: 06-332	Positie paal/mast	RB <input type="checkbox"/> LB <input type="checkbox"/> MB <input checked="" type="checkbox"/>
GPS Code	: N 51°36.289 : O 005°11.436		
Plaats	: Haaren (NB)		
Straatnaam/wegnummer	: N65		
Op de kruising met	: hmp. 13.4		
Kijkend in de richting	: Den Bosch	Ri. nummer	: -
Afstand paal tot stopstreep	: -	m (±1%)	
Afstand paal tot lichten	: -	m (±1%)	
Afstand paal of stopstreep tot lus 1b	: 19.00	(maat F) cm (±1%)	
Afstand paal of stopstreep tot lus 2b	: 30.00	(maat F) cm (±1%)	
Afstand paal of stopstreep tot lus 3b	: -	(maat F) cm (±1%)	
Afstand paal of stopstreep tot lus 4b	: -	(maat F) cm (±1%)	
Op de RLC/GTC in te stellen lusafstand	Rijstrk.1.: 250 cm	Rijstrk.2: 250 cm	Rijstrk.3: - cm Rijstrk.4: - cm

Maten van de lussen (alle maten in mm)



Lus	Lengte	Breedte	Zelfinductie 70 µH – 150 µH	Aantal windingen	Ohmse weerstand < 3 Ω	Aardweerstand	
						>500M Ω bij 1000V	waarde
1a	1002 mm	2501 mm	96 µH	3	1.66 Ω	OK	>999
1b	1002 mm	2495 mm	98 µH	3	1.85 Ω	OK	>999
2a	1002 mm	2450 mm	107 µH	3	2.04 Ω	OK	>999
2b	1000 mm	2455 mm	109 µH	3	2.12 Ω	OK	>999
3a	- mm	- mm	- µH	-	- Ω	-	-
3b	- mm	- mm	- µH	-	- Ω	-	-
4a	- mm	- mm	- µH	-	- Ω	-	-
4b	- mm	- mm	- µH	-	- Ω	-	-

Alle maten in deze tabel zijn gemeten met een meetlint (tolerantie ± 2 mm)

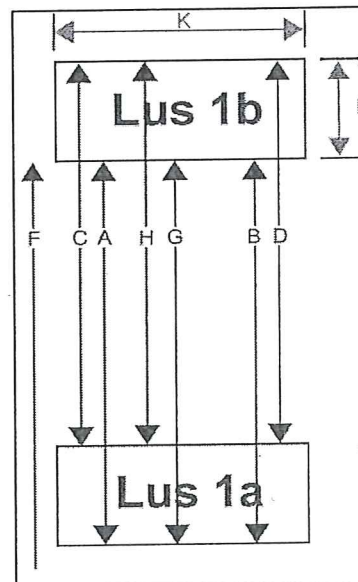
	RLC/FIP rijstrooknr. 1	RLC/FIP rijstrooknr. 2	RLC/FIP rijstrooknr. 3	RLC/FIP rijstrooknr. 4
ri.nr.	RD ↑ -	RD ↑ -	-	-
	Lus 1a – 1b	Lus 2a – 2b	Lus 3a – 3b	Lus 4a – 4b
A	2503	2499	-	-
G	2504	2500	-	-
B	2503	2499	-	-
C	2504	2500	-	-
H	2504	2501	-	-
D	2504	2499	-	-

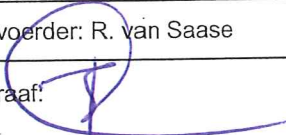

RLC/GTC post geverificeerd	<input checked="" type="checkbox"/> Ja <input type="checkbox"/> Nee	Soort verificatie	<input type="checkbox"/> Eerste verificatie <input checked="" type="checkbox"/> Verificatie
Type post	<input type="checkbox"/> Roodlicht <input checked="" type="checkbox"/> Snelheid	Uitgericht voor type camera	<input checked="" type="checkbox"/> Digitaal <input type="checkbox"/> Analog
Bijzonderheden:			

Uitvoerder: R. van Saase	Datum verificatie: 22-04-2013	Verzenddatum: 02-05-2013
Paraaf: 		Postbus 8214 3503 RE Utrecht The Netherlands www.csc.nl