

Eigenaar	: Openbaar Ministerie Landelijk Parket, Team Verkeer			
Gebruiker	: Regiopolitie Brabant-Noord Team Verkeershandhaving Den Bosch			
Serienummer buitenkast	: 01-688			
GPS Code	: N ° . ° : O ° . °			
Plaats	: 's Hertogenbosch			
Straatnaam/wegnummer	: Bruistensingel (links)			
Op de kruising met	: Balkweg			
Kijkend in de richting	: A2 Rosmalen	Ri. nummer : 9.2/8.2		
Afstand paal tot stopstreep	: 13.25	m (± 1%)		
Afstand paal tot lichten	: 20.00/31.75	m (± 1%)		
Afstand paal of stopstreep tot lus 1b	: 314.00	(maat F) cm (± 1%)		
Afstand paal of stopstreep tot lus 2b	: 314.00	(maat F) cm (± 1%)		
Afstand paal of stopstreep tot lus 3b	: -	(maat F) cm (± 1%)		
Afstand paal of stopstreep tot lus 4b	: -	(maat F) cm (± 1%)		
Op de RLC/GTC in te stellen lusafstand	Rijstrk.1.: 250 cm	Rijstrk.2: 250 cm	Rijstrk.3: - cm	Rijstrk.4: - cm

**Maten van de lussen (alle maten in mm)**

Lus	Lengte	Breedte	Zelfinductie 70 µH – 150 µH	Aantal windingen	Ohmse weerstand < 3 Ω	Aardweerstand	
						>500M Ω bij 1000V	waarde
1a	1000 mm	1945 mm	79 µH	3	1.32 Ω	OK	>999
1b	1004 mm	1945 mm	80 µH	3	1.36 Ω	OK	>999
2a	1001 mm	2400 mm	91 µH	3	1.48 Ω	OK	>999
2b	996 mm	2398 mm	93 µH	3	1.49 Ω	OK	>999
3a	- mm	- mm	- µH	-	- Ω	-	-
3b	- mm	- mm	- µH	-	- Ω	-	-
4a	- mm	- mm	- µH	-	- Ω	-	-
4b	- mm	- mm	- µH	-	- Ω	-	-

Alle maten in deze tabel zijn gemeten met een meetlint (tolerantie ± 2 mm)

	RLC/FIP rijstrooknr. 1	RLC/FIP rijstrooknr. 2	RLC/FIP rijstrooknr. 3	RLC/FIP rijstrooknr. 4
ri.nr.	LA ← 9.2	RD ↑ 8.2	-	-
	Lus 1a – 1b	Lus 2a – 2b	Lus 3a – 3b	Lus 4a – 4b
A	2496	2497	-	-
G	2497	2504	-	-
B	2499	2498	-	-
C	2503	2503	-	-
H	2500	2500	-	-
D	2500	2497	-	-

RLC/GTC post geverificeerd	<input checked="" type="checkbox"/> Ja <input type="checkbox"/> Nee	Soort verificatie	<input checked="" type="checkbox"/> Eerste verificatie <input type="checkbox"/> Verificatie
Type post	<input checked="" type="checkbox"/> Roodlicht <input checked="" type="checkbox"/> Snelheid	Uitgericht voor type camera	<input type="checkbox"/> Digitaal <input checked="" type="checkbox"/> Analooq

Bijzonderheden:

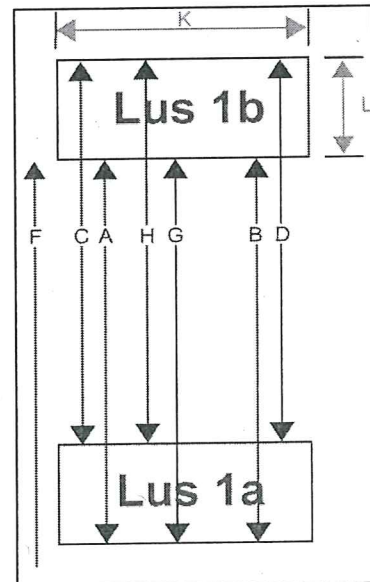

Uitvoerder: R. van Saase

Datum verificatie: 20-02-2013

Verzenddatum: 01-03-2013

Paraaf:

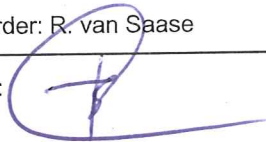

Aanvrager	Politie Oost-Brabant Postbus 90163 5200 MS Den Bosch
Aangeboden	Een locatie voor een detectorsnelheidsmeter voor een eerste onderzoek
	Fabrikaat : Gatsometer
	Positie : Bruistensingel Kruising met Balkweg Richting A2, Rosmalen
	Plaats : Den Bosch
	Referentie : ML-RLC/GTC/FIP 13059 Serienummer buitenkast 01-688
	Lusafstanden:
	Rijstrook 1 : 2,50 meter
	Rijstrook 2 : 2,50 meter
Onderzoeksdatum	Het onderzoek werd verricht op 20 februari 2013.
Herleidbaarheid	De bij het onderzoek gebruikte meetmiddelen zijn herleidbaar naar primaire en/of (inter)nationale standaarden.
Opmerking	Deze verklaring vervalt 12 maanden na datum van onderzoek of bij herstelling of verandering indien dit op het meetresultaat van invloed kan zijn. De voor de juiste werking kritische onderdelen c.q. afstellingen zijn verzegeld.

De aangewezen instantie  
NMI Certin, 20 februari 2013

  
C. Oosterman  
Hoofd Certificatiebestuur