

Aanvrager	Politie Hollands Midden Postbus 4240 2350CE LEIDERDORP
Aangeboden	Een detector snelheidsmeter voor een herhaald onderzoek fabrikaat : Gatsometer type : RLC 36 typegoedkeuringsnummer : TP5276 meet-eenheid type : RLC 36 nummer : 432 foto-eenheid type : RLC 36 nummer : 432 bereik : 1 km/h - 250 km/h categorie : A
Opstellingswijze	Vaste opstelling in paal voorzien van een meetstaat met lusafstanden.
Resultaat	Bij het onderzoek voldeed de snelheidsmeter aan de <i>Concept voorschriften meetmiddelen politie</i> .
Onderzoeksdatum	Het onderzoek werd verricht op 28 september 2011.
Herleidbaarheid	De bij het onderzoek gebruikte meetmiddelen zijn herleidbaar naar primaire en/of (inter)nationale standaarden.
Opmerkingen	De lusafstanden moeten met een nauwkeurigheid van tenminste 0,5% zijn gemeten door een door NMI Certin erkende instantie . Deze verklaring vervalt 12 maanden na datum van onderzoek of bij herstelling of verandering indien dit op het meetresultaat van invloed kan zijn. De voor de juiste werking kritische onderdelen c.q. afstellingen zijn verzegeld.

De aangewezen instantie,
NMI Certin, 28 september 2011

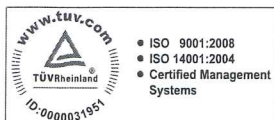

C. Oosterman
Hoofd Certificatiebestuur



RLC/FIP GTC MEETLIJST

Ref: ML-RLC/GTC/FIP 110434/ZHR Dossier nr. -



GATSO METER B.V.

Eigenaar	: Openbaar Ministerie Landelijk Parket, Team Verkeer			
Gebruiker	: Regiopolitie Hollands Midden, RVHT			
Serienummer buitenkast	: 01-379			
GPS Code	: N ° . : O ° .			
Plaats	: Zoeterwoude			
Straatnaam/wegnummer	: N11			
Op de kruising met	: Ommendijkseweg			
Kijkend in de richting	: Alphen a/d Rijn	Ri. nummer : 2.4/2.2/01.2-01.1		
Afstand paal tot stopstreep	: 18.45	m (± 1%)		
Afstand paal tot lichten	: 30.90	m (± 1%)		
Afstand paal of stopstreep tot lus 1b	: 350.00	(maat F) cm (± 1%)		
Afstand paal of stopstreep tot lus 2b	: 356.00	(maat F) cm (± 1%)		
Afstand paal of stopstreep tot lus 3b	: -	(maat F) cm (± 1%)		
Afstand paal of stopstreep tot lus 4b	: -	(maat F) cm (± 1%)		
Op de RLC/GTC in te stellen lusafstand	Rijstrk.1.: 250 cm	Rijstrk.2: 250 cm	Rijstrk.3: - cm	Rijstrk.4: - cm

Maten van de lussen (alle maten in mm)

Lus	Lengte	Breedte	Zelfinductie 70 µH – 150 µH	Aantal windingen	Ohmse weerstand < 3 Ω	Aardweerstand	
						>500M Ω bij 1000V	waarde
1a	997 mm	2335 mm	96 µH	3	2.02 Ω	OK	>999
1b	1000 mm	2333 mm	96 µH	3	2.02 Ω	OK	550
2a	1001 mm	2499 mm	96 µH	3	1.94 Ω	OK	550
2b	1005 mm	2498 mm	97 µH	3	1.96 Ω	OK	>999
3a	- mm	- mm	- µH	-	- Ω	-	-
3b	- mm	- mm	- µH	-	- Ω	-	-
4a	- mm	- mm	- µH	-	- Ω	-	-
4b	- mm	- mm	- µH	-	- Ω	-	-

Alle maten in deze tabel zijn gemeten met een meetlint (tolerantie ± 2 mm)

	RLC/FIP rijstrooknr. 1	RLC/FIP rijstrooknr. 2	RLC/FIP rijstrooknr. 3	RLC/FIP rijstrooknr. 4
ri.nr.	RD ↑ 2.4	RD ↑ 2.2	-	-
	Lus 1a – 1b	Lus 2a – 2b	Lus 3a – 3b	Lus 4a – 4b
A	2498	2497	-	-
G	2496	2497	-	-
B	2496	2496	-	-
C	2499	2506	-	-
H	2497	2501	-	-
D	2497	2501	-	-

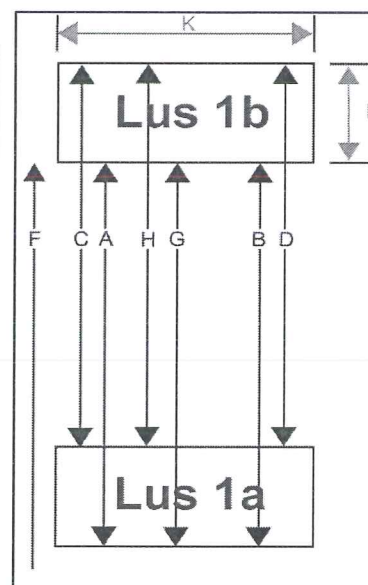

RLC/GTC post goedgekeurd	<input checked="" type="checkbox"/> Ja <input type="checkbox"/> Nee	Soort keuring	<input type="checkbox"/> Eerste keuring <input checked="" type="checkbox"/> Herkeuring
Type post	<input checked="" type="checkbox"/> Roodlicht <input checked="" type="checkbox"/> Snelheid	Uitgericht voor type camera	<input type="checkbox"/> Digitaal <input checked="" type="checkbox"/> Analoo

Bijzonderheden:

Uitvoerder: R. Bulterman	Datum keuring: 04-10-2011	Verzenddatum: 07-10-2011
Paraaf:		