

RLC/FIP GTC MEETLIJST



Ref: ML-RLC/GTC/FIP 110351 / ZHR Dossier nr. -

G A T S O M E T E R B V

Eigenaar	: Openbaar Ministerie, Landelijk Parket, Team Verkeer		
Gebruiker	: Regiopolitie Haaglanden, Regionaal handhavingsteam verkeer		
Serienummer buitenkast	: 07-655		
GPS Code	: N ° . : O ° .		
Plaats	: Zoetermeer		
Straatnaam/wegnummer	: Zwaardslotseweg		
Op de kruising met	: Filmlaan		
Kijkend in de richting	: Leiden	Ri. nummer : 6 / 5.1	
Afstand paal tot stopstreep	: 14.60	m (± 1%)	
Afstand paal tot lichten	: 23.00 / 24.90	m (± 1%)	
Afstand paal of stopstreep tot lus 1b	: 347.00	(maat F) cm (± 1%)	
Afstand paal of stopstreep tot lus 2b	: 344.00	(maat F) cm (± 1%)	
Afstand paal of stopstreep tot lus 3b	: -	(maat F) cm (± 1%)	
Afstand paal of stopstreep tot lus 4b	: -	(maat F) cm (± 1%)	
Op de RLC/GTC in te stellen lusafstand	Rijstrk.1.: 250 cm	Rijstrk.2: 250 cm	Rijstrk.3: - cm Rijstrk.4: - cm

Maten van de lussen (alle maten in mm)

Lus	Lengte	Breedte	Zelfinductie 70 µH – 150 µH	Aantal windingen	Ohmse weerstand < 3 Ω	Aardweerstand	
						>500M Ω bij 1000V	waarde
1a	1003 mm	1672 mm	76 µH	3	1.43 Ω	OK	>999
1b	1005 mm	1673 mm	76 µH	3	1.47 Ω	OK	>999
2a	1000 mm	1942 mm	77 µH	3	1.38 Ω	OK	>999
2b	1000 mm	1949 mm	78 µH	3	1.38 Ω	OK	>999
3a	- mm	- mm	- µH	-	- Ω	-	-
3b	- mm	- mm	- µH	-	- Ω	-	-
4a	- mm	- mm	- µH	-	- Ω	-	-
4b	- mm	- mm	- µH	-	- Ω	-	-

Alle maten in deze tabel zijn gemeten met een meetlint (tolerantie ± 2 mm)

	RLC/FIP rijstrooknr. 1	RLC/FIP rijstrooknr. 2	RLC/FIP rijstrooknr. 3	RLC/FIP rijstrooknr. 4
ri.nr.	LA ← 6	RD ↑ 5.1	-	-
	Lus 1a – 1b	Lus 2a – 2b	Lus 3a – 3b	Lus 4a – 4b
A	2499	2507	-	-
G	2502	2503	-	-
B	2505	2502	-	-
C	2502	2500	-	-
H	2503	2500	-	-
D	2503	2506	-	-

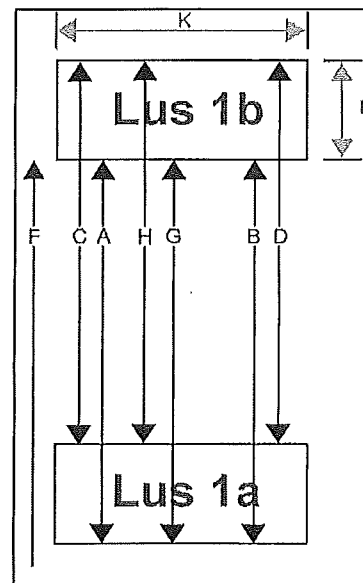

RLC/GTC post goedgekeurd	<input checked="" type="checkbox"/> Ja <input type="checkbox"/> Nee	Soort keuring	<input type="checkbox"/> Eerste keuring <input checked="" type="checkbox"/> Herkeuring
Type post	<input checked="" type="checkbox"/> Roodlicht <input checked="" type="checkbox"/> Snelheid	Uitgericht voor type camera	<input type="checkbox"/> Digitaal <input checked="" type="checkbox"/> Analog
Bijzonderheden:			

Uitvoerder: A. Elkhatabi	Datum keuring: 09-08-2011	Verzenddatum: 12-08-2011
Paraaf:		