

Eigenaar	: Openbaar Ministerie Landelijk Parket, Team Verkeer				
Gebruiker	: Regiopolitie Haaglanden Regionaal handhavingsteam verkeer				
Serienummer buitenkast	: 98-135	Positie paal/mast	RB <input type="checkbox"/>	LB <input type="checkbox"/>	MB <input checked="" type="checkbox"/>
GPS Code	: N ° : O °				
Plaats	: Wateringen				
Straatnaam/wegnummer	: Wippolderlaan/N211				
Op de kruising met	: Laan van Wateringseveld				
Kijkend in de richting	: Den Haag Zuid	Ri. nummer	: 5.6/5.4/5.2		
Afstand paal tot stopstreep	: 20.00	m (± 1%)			
Afstand paal tot lichten	: 27.00/31.00	m (± 1%)			
Afstand paal of stopstreep tot lus 1b	: 371.00	(maat F) cm (± 1%)			
Afstand paal of stopstreep tot lus 2b	: 360.00	(maat F) cm (± 1%)			
Afstand paal of stopstreep tot lus 3b	: 360.00	(maat F) cm (± 1%)			
Afstand paal of stopstreep tot lus 4b	: -	(maat F) cm (± 1%)			
Op de RLC/GTC in te stellen lusafstand	Rijstrk.1.: 250 cm	Rijstrk.2: 250 cm	Rijstrk.3: 250 cm	Rijstrk.4: - cm	

Maten van de lussen (alle maten in mm)

Lus	Lengte	Breedte	Zelfinductie 70 µH – 150 µH	Aantal windingen	Ohmse weerstand < 3 Ω	Aardweerstand	
						>500M Ω bij 1000V	waarde
1a	1006 mm	2310 mm	92 µH	3	1.72 Ω	OK	>999
1b	1000 mm	2303 mm	91 µH	3	1.75 Ω	OK	>999
2a	997 mm	2063 mm	92 µH	3	1.83 Ω	OK	>999
2b	997 mm	2067 mm	91 µH	3	1.79 Ω	OK	>999
3a	998 mm	2277 mm	106 µH	3	2.16 Ω	OK	>999
3b	999 mm	2299 mm	108 µH	3	2.20 Ω	OK	>999
4a	- mm	- mm	- µH	-	- Ω	-	-
4b	- mm	- mm	- µH	-	- Ω	-	-

Alle maten in deze tabel zijn gemeten met een meetlint (tolerantie ± 2 mm)

	RLC/FIP rijstrooknr. 1	RLC/FIP rijstrooknr. 2	RLC/FIP rijstrooknr. 3	RLC/FIP rijstrooknr. 4
ri.nr.	RD ↑ 5.6	RD ↑ 5.4	RD ↑ 5.2	-
	Lus 1a – 1b	Lus 2a – 2b	Lus 3a – 3b	Lus 4a – 4b
A	2510	2502	2502	-
G	2507	2504	2500	-
B	2507	2505	2499	-
C	2510	2504	2502	-
H	2497	2504	2499	-
D	2505	2506	2500	-

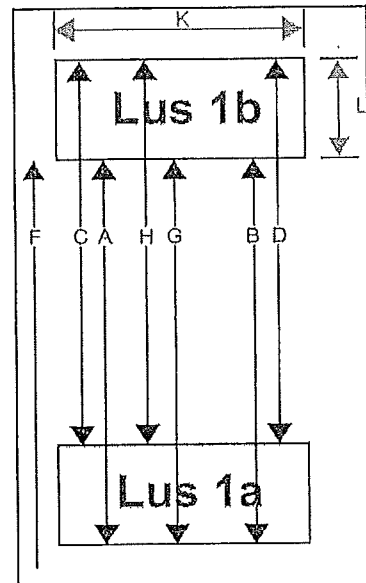

RLC/GTC post geverificeerd	<input checked="" type="checkbox"/> Ja <input type="checkbox"/> Nee	Soort verificatie	<input type="checkbox"/> Eerste verificatie <input checked="" type="checkbox"/> Verificatie
Type post	<input checked="" type="checkbox"/> Roodlicht <input checked="" type="checkbox"/> Snelheid	Uitgericht voor type camera	<input type="checkbox"/> Digitaal <input checked="" type="checkbox"/> AnalooG
Bijzonderheden:			

Uitvoerder: R. van Saase Datum verificatie: 07-06-2013 Verzenddatum: 21-06-2013

Paraaf: