



# RLC/FIP GTC MEETLIJST



GATSO METER B.V.

917

Ref: ML-RLC/GTC/FIP 10135/34 Dossier nr. -

Eigenaar	: Openbaar Ministerie Landelijk Parket, Team Verkeer		
Gebruiker	: Regiopollitie Haaglanden Regionaal handhavingsteam verkeer		
Serienummer bultenkast	: 01-308		
GPS Code	: N ° : O °		
Plaats	: Naaldwijk		
Straatnaam/wegnummer	: Maasdijk/N220		
Op de kruising met	: Oranjesluisweg N223 hmp. 5.0		
Kijkend in de richting	: 's Gravenzande	Ri. nummer : 2.2 en 3.2	
Afstand paal tot stopstreep	: 13.65	m (± 1%)	
Afstand paal tot lichten	: 19.35/27.20	m (± 1%)	
Afstand paal of stopstreep tot lus 1b	: 284.00	(maat F) cm (± 1%)	
Afstand paal of stopstreep tot lus 2b	: 289.00	(maat F) cm (± 1%)	
Afstand paal of stopstreep tot lus 3b	: -	(maat F) cm (± 1%)	
Afstand paal of stopstreep tot lus 4b	: -	(maat F) cm (± 1%)	
Op de RLC/GTC in te stellen lusafstand	Rijstrk.1.: 250 cm	Rijstrk.2: 250 cm	Rijstrk.3: - cm Rijstrk.4: - cm

### Maten van de lussen (alle maten in mm)

Lus	Lengte	Breedte	Zelfinductie 70 µH – 150 µH	Aantal windingen	Ohmse weerstand < 3 Ω	Aardweerstand	
						>500M Ω bij 1000V	waarde
1a	997 mm	2001 mm	87 µH	3	1.57 Ω	OK	>999
1b	997 mm	2003 mm	87 µH	3	1.58 Ω	OK	>999
2a	1000 mm	2255 mm	88 µH	3	1.51 Ω	OK	>999
2b	994 mm	2278 mm	89 µH	3	1.52 Ω	OK	>999
3a	- mm	- mm	- µH	-	- Ω	-	-
3b	- mm	- mm	- µH	-	- Ω	-	-
4a	- mm	- mm	- µH	-	- Ω	-	-
4b	- mm	- mm	- µH	-	- Ω	-	-

Alle maten in deze tabel zijn gemeten met een meetlint (tolerantie ± 2 mm)

	RLC/FIP rijstrooknr. 1	RLC/FIP rijstrooknr. 2	RLC/FIP rijstrooknr. 3	RLC/FIP rijstrooknr. 4
ri.nr.	2.2	3.2	-	-
	Lus 1a – 1b	Lus 2a – 2b	Lus 3a – 3b	Lus 4a – 4b
A	2503	2507	-	-
G	2497	2505	-	-
B	2495	2505	-	-
C	2502	2500	-	-
H	2499	2497	-	-
D	2497	2500	-	-

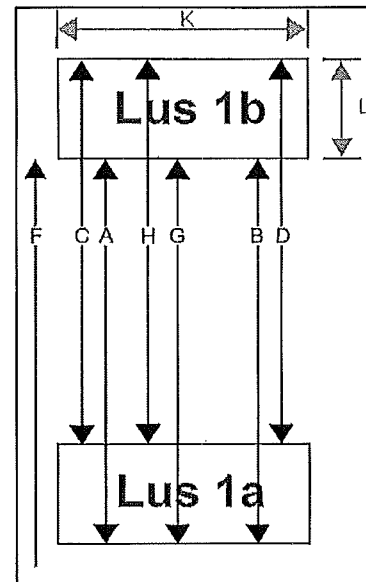

RLC/GTC post goedgekeurd	<input checked="" type="checkbox"/> Ja <input type="checkbox"/> Nee	Soort keuring	<input type="checkbox"/> Eerste keuring <input checked="" type="checkbox"/> Herkeuring
Type post	<input checked="" type="checkbox"/> Roodlicht <input checked="" type="checkbox"/> Snelheid	Uitgericht voor type camera	<input type="checkbox"/> Digitaal <input checked="" type="checkbox"/> AnalooG
Bijzonderheden:			

Uitvoerder: S. Koehorst	Datum keuring: 19-03-2010	Verzenddatum: 26-03-2010
Paraaf:		