

RLC/GTC MEETLIJST

Ref: ML-RLC/GTC 13235 / ZHR

Dossier nr. -



902

Eigenaar	: Openbaar Ministerie Landelijk Parket, Team Verkeer				
Gebruiker	: Regiopolitie Haaglanden, Regionaal handhavingsteam verkeer				
Serienummer buitenkast	: 98-296	Positie paal/mast	LB <input type="checkbox"/>	MB <input type="checkbox"/>	RB <input checked="" type="checkbox"/>
GPS Code	: N ° : O °				
Plaats	: Den Haag/Naaldwijk				
Straatnaam/wegnummer	: Burg. Elseweg N213				
Op de kruising met	: N222/N466 Middelbroekweg				
Kijkend in de richting	: Naaldwijk in	Ri. nummer : 02.4 / 02.2			
Afstand paal tot stopstreep	: 18.50	m (± 1%)			
Afstand paal tot lichten	: 32.25	m (± 1%)			
Afstand paal of stopstreep tot lus 1b	: -410.00	(maat F) cm (± 1%)			
Afstand paal of stopstreep tot lus 2b	: -413.00	(maat F) cm (± 1%)			
Afstand paal of stopstreep tot lus 3b	: -	(maat F) cm (± 1%)			
Afstand paal of stopstreep tot lus 4b	: -	(maat F) cm (± 1%)			
Op de RLC/GTC in te stellen lusafstand	Rijstrk.1.: 250 cm	Rijstrk.2: 250 cm	Rijstrk.3: - cm	Rijstrk.4: - cm	

Maten van de lussen (alle maten in mm)

Lus	Lengte	Breedte	Zelfinductie 70 µH – 150 µH	Aantal windingen	Ohmse weerstand < 3 Ω	Aardweerstand	
						>500M Ω bij 1000V	waarde
1a	999 mm	2262 mm	95 µH	3	1.79 Ω	OK	>999
1b	1006 mm	2285 mm	95 µH	3	1.80 Ω	OK	>999
2a	997 mm	2394 mm	94 µH	3	1.73 Ω	OK	>999
2b	1002 mm	2410 mm	94 µH	3	1.76 Ω	OK	600
3a	- mm	- mm	- µH	-	- Ω	-	-
3b	- mm	- mm	- µH	-	- Ω	-	-
4a	- mm	- mm	- µH	-	- Ω	-	-
4b	- mm	- mm	- µH	-	- Ω	-	-

Alle maten in deze tabel zijn gemeten met een meetlint (tolerantie ± 2 mm)

	RLC/FIP rijstrooknr. 1	RLC/FIP rijstrooknr. 2	RLC/FIP rijstrooknr. 3	RLC/FIP rijstrooknr. 4
ri.nr.	RD † 02.4	RD † 02.2		
	Lus 1a – 1b	Lus 2a – 2b	Lus 3a – 3b	Lus 4a – 4b
A	2494	2498	-	-
G	2495	2500	-	-
B	2491	2493	-	-
C	2497	2505	-	-
H	2502	2505	-	-
D	2505	2510	-	-

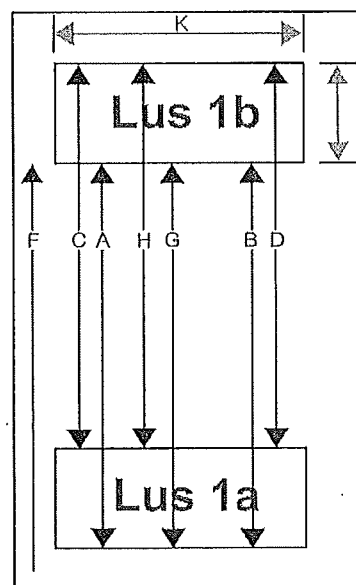

RLC/GTC post geverificeerd	<input checked="" type="checkbox"/> Ja <input type="checkbox"/> Nee	Soort verificatie	<input type="checkbox"/> Eerste verificatie <input checked="" type="checkbox"/> Verificatie
Type post	<input checked="" type="checkbox"/> Roodlicht <input checked="" type="checkbox"/> Snelheid	Uitgericht voor type camera	<input type="checkbox"/> Digitaal <input checked="" type="checkbox"/> Analooq
Bijzonderheden:			

Uitvoerder: R. van Saase	Datum verificatie: 07-08-2013	Verzenddatum: 09-08-2013
Paraaf:		