



RLC/FIP GTC MEETLIJST



GATSO METER B.V.

Ref: ML-RLC/GTC/FIP 10522/ZHR Dossier nr. -

Eigenaar	: Openbaar Ministerie, Landelijk Parket, Team Verkeer			
Gebruiker	: Regiopolitie Haaglanden, Regionaal handhavingsteam verkeer			
Serienummer buitenkast	: 98-296			
GPS Code	: N ° : O °			
Plaats	: Den Haag			
Straatnaam/wegnummer	: Burg. Elseweg N213			
Op de kruising met	: N222/N466 Middelbroekweg			
Kijkend in de richting	: Naaldwijk	Ri. nummer : 2.4 en 2.2		
Afstand paal tot stopstreep	: 18.50	m (± 1%)		
Afstand paal tot lichten	: 32.25	m (± 1%)		
Afstand paal of stopstreep tot lus 1b	: -410.00	(maat F) cm (± 1%)		
Afstand paal of stopstreep tot lus 2b	: -413.00	(maat F) cm (± 1%)		
Afstand paal of stopstreep tot lus 3b	: -	(maat F) cm (± 1%)		
Afstand paal of stopstreep tot lus 4b	: -	(maat F) cm (± 1%)		
Op de RLC/GTC in te stellen lusafstand	Rijstrk.1.: 250 cm	Rijstrk.2: 250 cm	Rijstrk.3: - cm	Rijstrk.4: - cm

Maten van de lussen (alle maten in mm)

Lus	Lengte	Breedte	Zelfinductie 70 µH – 150 µH	Aantal windingen	Ohmse weerstand < 3 Ω	Aardweerstand	
						>500M Ω bij 1000V	waarde
1a	998 mm	2262 mm	94 µH	3	1.70 Ω	OK	>999
1b	1006 mm	2284 mm	94 µH	3	1.68 Ω	OK	>999
2a	994 mm	2384 mm	93 µH	3	1.62 Ω	OK	>999
2b	1001 mm	2403 mm	94 µH	3	1.61 Ω	OK	>999
3a	- mm	- mm	- µH	-	- Ω	-	-
3b	- mm	- mm	- µH	-	- Ω	-	-
4a	- mm	- mm	- µH	-	- Ω	-	-
4b	- mm	- mm	- µH	-	- Ω	-	-

Alle maten in deze tabel zijn gemeten met een meetlint (tolerantie ± 2 mm)

	RLC/FIP rijstrooknr. 1	RLC/FIP rijstrooknr. 2	RLC/FIP rijstrooknr. 3	RLC/FIP rijstrooknr. 4
ri.nr.	2.4	2.2	-	-
	Lus 1a – 1b	Lus 2a – 2b	Lus 3a – 3b	Lus 4a – 4b
A	2501	2497	-	-
G	2494	2500	-	-
B	2493	2496	-	-
C	2498	2501	-	-
H	2503	2507	-	-
D	2503	2508	-	-

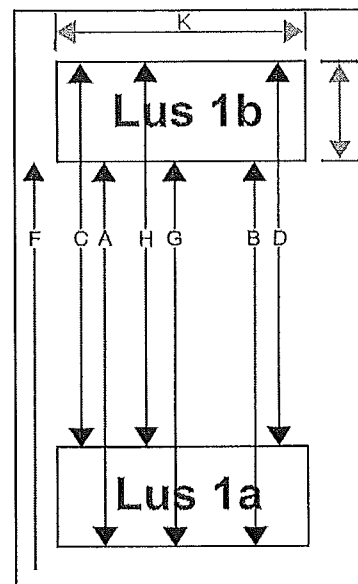

RLC/GTC post goedgekeurd	<input checked="" type="checkbox"/> Ja <input type="checkbox"/> Nee	Soort keuring	<input type="checkbox"/> Eerste keuring <input checked="" type="checkbox"/> Herkeuring
Type post	<input checked="" type="checkbox"/> Roodlicht <input checked="" type="checkbox"/> Snelheid	Uitgericht voor type camera	<input type="checkbox"/> Digitaal <input checked="" type="checkbox"/> AnalooG
Bijzonderheden:	10-05-10 mofcheck, post in orde 20-09-10 nieuwe UXL kabel		

Uitvoerder: C. van Tijn	Datum keuring: 14-06-2010	Verzenddatum: 15-10-2010
Paraaf:		