

960

Eigenaar	: Openbaar Ministerie Landelijk Parket, Team Verkeer			
Gebruiker	: Regiopolitie Haaglanden Regionaal handhavingsteam verkeer			
Serienummer buitenkast	: 05-016			
GPS Code	: N ° : O °			
Plaats	: Wassenaar			
Straatnaam/wegnummer	: Groot Haesebroekseweg			
Op de kruising met	: Kievietslaan			
Kijkend in de richting	: t.h.v. perceel 53	Ri. nummer : -		
Afstand paal tot stopstreep	: -	m (± 1%)		
Afstand paal tot lichten	: -	m (± 1%)		
Afstand paal of stopstreep tot lus 1b	: 37.80	(maat F) cm (± 1%)		
Afstand paal of stopstreep tot lus 2b	: 22.20	(maat F) cm (± 1%)		
Afstand paal of stopstreep tot lus 3b	: -	(maat F) cm (± 1%)		
Afstand paal of stopstreep tot lus 4b	: -	(maat F) cm (± 1%)		
Op de RLC/GTC in te stellen lusafstand	Rijstrk.1.: 250 cm	Rijstrk.2: 250 cm	Rijstrk.3: -- cm	Rijstrk.4: - cm

Maten van de lussen en de elektrische eigenschappen (alle maten in mm)

Lus	Lengte (L)	Breedte (K)	Zelfinductie 70 µH – 200 µH	Aantal windingen	Ohmse weerstand < 3 Ω	Aardweerstand	
						>500M Ω bij 1000V	waarde
1a	1002 mm	3668 mm	137 µH	3	2.40 Ω	OK	900
1b	1004 mm	3688 mm	141 µH	3	2.49 Ω	OK	>999
2a	1003 mm	3422 mm	120 µH	3	1.93 Ω	OK	>999
2b	1011 mm	3425 mm	121 µH	3	1.92 Ω	OK	>999
3a	- mm	- mm	- µH	-	- Ω	-	-
3b	- mm	- mm	- µH	-	- Ω	-	-
4a	- mm	- mm	- µH	-	- Ω	-	-
4b	- mm	- mm	- µH	-	- Ω	-	-

Alle maten in deze tabel zijn gemeten met een meetlint (tolerantie ± 2 mm)

De toegestane tolerantie is maximaal 0.5 %

	RLC/FIP rijstrooknr. 1	RLC/FIP rijstrooknr. 2	RLC/FIP rijstrooknr. 3	RLC/FIP rijstrooknr. 4
ri.nr.	TMK ↓	RD ↑	-	-
	Lus 1a – 1b	Lus 2a – 2b	Lus 3a – 3b	Lus 4a – 4b
A	2508	2505	-	-
G	2498	2497	-	-
B	2494	2497	-	-
C	2500	2504	-	-
H	2502	2503	-	-
D	2504	2504	-	-

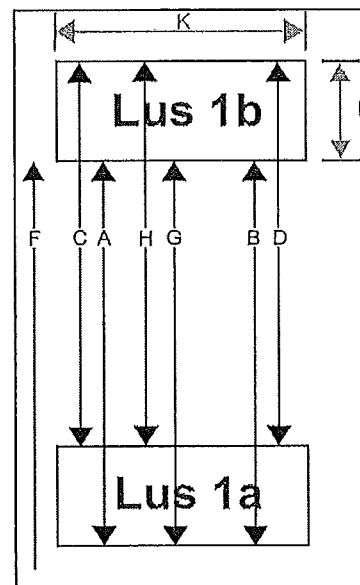

RLC/GTC post goedgekeurd	<input checked="" type="checkbox"/> Ja <input type="checkbox"/> Nee	Soort keuring	<input type="checkbox"/> Eerste keuring <input checked="" type="checkbox"/> Herkeuring
Type post	<input type="checkbox"/> Roodlicht <input checked="" type="checkbox"/> Snelheid	Uitgericht voor type camera	<input type="checkbox"/> Digitaal <input checked="" type="checkbox"/> Analoo
Bijzonderheden: 26-04-2012 Lusmof 1a vervangen, post in orde.			

Uitvoerder: B. Speldekamp	Datum keuring: 09-02-2012	Verzenddatum: 04-05-2012
Paraaf:		