



# RLC/FIP GTC MEETLIJST



Ref: ML-RLC/GTC/FIP 110423/ ZHR Dossier nr. -

GATSO METER B.V.

Eigenaar	: Gemeente Leidschendam-Voorburg		
Gebruiker	: Regiopolitie Haaglanden, Regionaal handhavingsteam verkeer		
Serienummer buitenkast	: 90-062		
GPS Code	: N ° , : O °		
Plaats	: Voorburg		
Straatnaam/wegnummer	: Hofzichtlaan		
Op de kruising met	: Monseigneur van Steelaan		
Kijkend in de richting	: Voorschoten	Ri. nummer : 12.2 / 12.1	
Afstand paal tot stopstreep	: 15.50	m (± 1%)	
Afstand paal tot lichten	: 18.80 / 34.00	m (± 1%)	
Afstand paal of stopstreep tot lus 1b	: 310.00	(maat F) cm (± 1%)	
Afstand paal of stopstreep tot lus 2b	: 308.00	(maat F) cm (± 1%)	
Afstand paal of stopstreep tot lus 3b	: -	(maat F) cm (± 1%)	
Afstand paal of stopstreep tot lus 4b	: -	(maat F) cm (± 1%)	
Op de RLC/GTC in te stellen lusafstand	Rijstrk.1.: 250 cm	Rijstrk.2: 250 cm	Rijstrk.3: - cm Rijstrk.4: - cm

### Maten van de lussen (alle maten in mm)

Lus	Lengte	Breedte	Zelfinductie 70 µH – 150 µH	Aantal windingen	Ohmse weerstand < 3 Ω	Aardweerstand	
						>500M Ω bij 1000V	waarde
1a	1002 mm	2347 mm	83 µH	3	1.43 Ω	OK	>999
1b	1006 mm	2348 mm	84 µH	3	1.40 Ω	OK	>999
2a	1000 mm	2297 mm	92 µH	3	1.52 Ω	OK	>999
2b	1002 mm	2300 mm	92 µH	3	1.52 Ω	OK	>999
3a	- mm	- mm	- µH	-	- Ω	-	-
3b	- mm	- mm	- µH	-	- Ω	-	-
4a	- mm	- mm	- µH	-	- Ω	-	-
4b	- mm	- mm	- µH	-	- Ω	-	-

Alle maten in deze tabel zijn gemeten met een meetlint (tolerantie ± 2 mm)

	RLC/FIP rijstrooknr. 1	RLC/FIP rijstrooknr. 2	RLC/FIP rijstrooknr. 3	RLC/FIP rijstrooknr. 4
ri.nr.	LA ← 12.2	LA ← 12.1		
	Lus 1a – 1b	Lus 2a – 2b	Lus 3a – 3b	Lus 4a – 4b
A	2495	2498	-	-
G	2498	2498	-	-
B	2499	2499	-	-
C	2506	2498	-	-
H	2501	2500	-	-
D	2500	2500	-	-

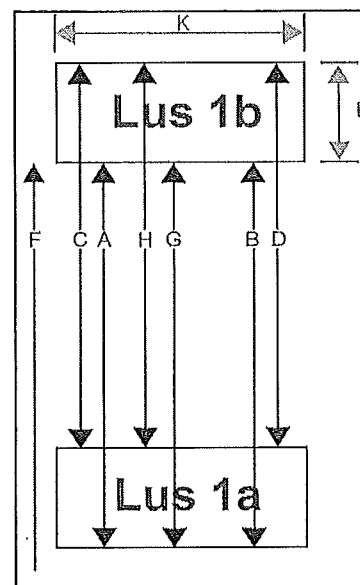

RLC/GTC post goedgekeurd	<input checked="" type="checkbox"/> Ja <input type="checkbox"/> Nee	Soort keuring	<input type="checkbox"/> Eerste keuring <input checked="" type="checkbox"/> Herkeuring
Type post	<input checked="" type="checkbox"/> Roodlicht <input checked="" type="checkbox"/> Snelheid	Uitgericht voor type camera	<input type="checkbox"/> Digitaal <input checked="" type="checkbox"/> AnalooG
Bijzonderheden: 30-09-2011 post gerepareerd en in orde.			

Uitvoerder: R. Bulterman	Datum keuring: 16-06-2011	Verzenddatum: 07-10-2011
Paraaf:		