

Eigenaar	: Openbaar Ministerie Landelijk Parket, Team Verkeer			
Gebruiker	: Regiopolitie Haaglanden Regionaal handhavingsteam verkeer			
Serienummer buitenkast	: 01-516			
GPS Code	: N ° : O °			
Plaats	: Leidschenveen			
Straatnaam/wegnummer	: Zoetermeerse Rijweg			
Op de kruising met	: Pijlkruidveld			
Kijkend in de richting	: Leidschendam A4	Ri. nummer : 2.2/2.1		
Afstand paal tot stopstreep	: 14,55	m (± 1%)		
Afstand paal tot lichten	: 28,20	m (± 1%)		
Afstand paal of stopstreep tot lus 1b	: -339,00	(maat F) cm (± 1%)		
Afstand paal of stopstreep tot lus 2b	: -340,00	(maat F) cm (± 1%)		
Afstand paal of stopstreep tot lus 3b	: -	(maat F) cm (± 1%)		
Afstand paal of stopstreep tot lus 4b	: -	(maat F) cm (± 1%)		
Op de RLC/GTC in te stellen lusafstand	Rijstrk.1.: 250 cm	Rijstrk.2: 250 cm	Rijstrk.3: - cm	Rijstrk.4: - cm

Maten van de lussen (alle maten in mm)

Lus	Lengte	Breedte	Zelfinductie 70 µH – 150 µH	Aantal windingen	Ohmse weerstand < 3 Ω	Aardweerstand	
						>500M Ω bij 1000V	waarde
1a	1000 mm	2432 mm	84 µH	3	1,23 Ω	OK	>999
1b	1000 mm	2430 mm	85 µH	3	1,27 Ω	OK	>999
2a	996 mm	2440 mm	85 µH	3	1,30 Ω	OK	>999
2b	998 mm	2443 mm	86 µH	3	1,34 Ω	OK	>999
3a	- mm	- mm	- µH	-	- Ω	-	-
3b	- mm	- mm	- µH	-	- Ω	-	-
4a	- mm	- mm	- µH	-	- Ω	-	-
4b	- mm	- mm	- µH	-	- Ω	-	-

Alle maten in deze tabel zijn gemeten met een meetlint (tolerantie ± 2 mm)

	RLC/FIP rijstrooknr. 1	RLC/FIP rijstrooknr. 2	RLC/FIP rijstrooknr. 3	RLC/FIP rijstrooknr. 4
ri.nr.	RD ↑ 2.2	RD ↑ 2.1	-	-
	Lus 1a – 1b	Lus 2a – 2b	Lus 3a – 3b	Lus 4a – 4b
A	2505	2502	-	-
G	2500	2496	-	-
B	2499	2498	-	-
C	2503	2503	-	-
H	2500	2499	-	-
D	2496	2500	-	-

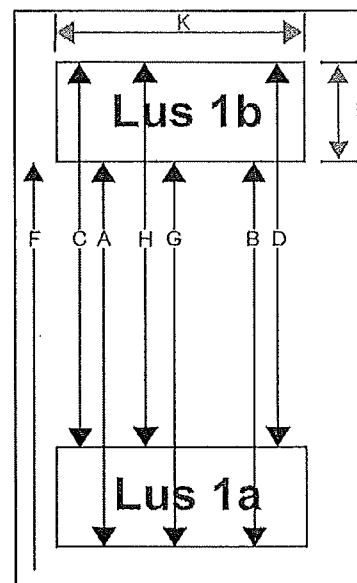

RLC/GTC post goedgekeurd	<input checked="" type="checkbox"/> Ja <input type="checkbox"/> Nee	Soort keuring	<input type="checkbox"/> Eerste keuring <input checked="" type="checkbox"/> Herkeuring
Type post	<input checked="" type="checkbox"/> Roodlicht <input checked="" type="checkbox"/> Snelheid	Uitgericht voor type camera	<input type="checkbox"/> Digitaal <input checked="" type="checkbox"/> Analog
Bijzonderheden:			

Uitvoerder: C. van Tijn	Datum keuring: 07-03-2012	Verzenddatum: 23-03-2012
Paraaf: 