



RLC/FIP GTC MEETLIJST



Ref: ML-RLC/GTC/FIP 110124/ZHR Dossier nr. -

G A T S O M E T E R B V

Eigenaar	: Openbaar Ministerie Landelijk Parket, Team Verkeer		
Gebruiker	: Regiopolitie Haaglanden Regionaal handhavingsteam verkeer		
Serienummer buitenkast	: 01-516		
GPS Code	: N ° . : O ° .		
Plaats	: Leidschenveen		
Straatnaam/wegnummer	: Zoetermeerse Rijweg		
Op de kruising met	: Pijlkruideveld		
Kijkend in de richting	: Leidschendam A4	Ri. nummer : 2.2/2.1	
Afstand paal tot stopstreep	: 14.60	m (± 1%)	
Afstand paal tot lichten	: 28.30	m (± 1%)	
Afstand paal of stopstreep tot lus 1b	: -338.00	(maat F) cm (± 1%)	
Afstand paal of stopstreep tot lus 2b	: -340.00	(maat F) cm (± 1%)	
Afstand paal of stopstreep tot lus 3b	: -	(maat F) cm (± 1%)	
Afstand paal of stopstreep tot lus 4b	: -	(maat F) cm (± 1%)	
Op de RLC/GTC in te stellen lusafstand	Rijstrk.1.: 250 cm	Rijstrk.2: 250 cm	Rijstrk.3: - cm Rijstrk.4: - cm

Maten van de lussen (alle maten in mm)

Lus	Lengte	Breedte	Zelfinductie 70 µH – 150 µH	Aantal windingen	Ohmse weerstand < 3 Ω	Aardweerstand	
						>500M Ω bij 1000V	waarde
1a	998 mm	2435 mm	89 µH	3	1.31 Ω	OK	>999
1b	1003 mm	2430 mm	90 µH	3	1.31 Ω	OK	>999
2a	1000 mm	2438 mm	90 µH	3	1.36 Ω	OK	>999
2b	1000 mm	2447 mm	92 µH	3	1.39 Ω	OK	>999
3a	- mm	- mm	- µH	-	- Ω	-	-
3b	- mm	- mm	- µH	-	- Ω	-	-
4a	- mm	- mm	- µH	-	- Ω	-	-
4b	- mm	- mm	- µH	-	- Ω	-	-

Alle maten in deze tabel zijn gemeten met een meetlint (tolerantie ± 2 mm)

	RLC/FIP rijstrooknr. 1	RLC/FIP rijstrooknr. 2	RLC/FIP rijstrooknr. 3	RLC/FIP rijstrooknr. 4
ri.nr.	RD ↑ 2.2	RD ↑ 2.1	-	-
	Lus 1a – 1b	Lus 2a – 2b	Lus 3a – 3b	Lus 4a – 4b
A	2505	2498	-	-
G	2502	2500	-	-
B	2500	2499	-	-
C	2503	2502	-	-
H	2498	2498	-	-
D	2499	2500	-	-

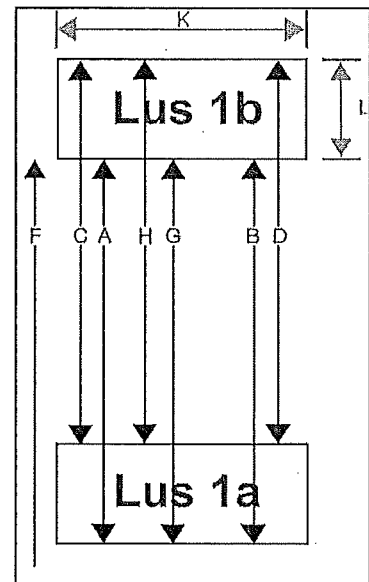

RLC/GTC post goedgekeurd	<input checked="" type="checkbox"/> Ja <input type="checkbox"/> Nee	Soort keuring	<input type="checkbox"/> Eerste keuring <input checked="" type="checkbox"/> Herkeuring
Type post	<input checked="" type="checkbox"/> Roodlicht <input checked="" type="checkbox"/> Snelheid	Uitgericht voor type camera	<input type="checkbox"/> Digitaal <input checked="" type="checkbox"/> AnalooG

Bijzonderheden:

Uitvoerder: A. Elkhatabi	Datum keuring: 01-03-2011	Verzenddatum: 18-03-2011
Paraaf:		