

RLC/FIP GTC MEETLIJST

Ref: ML-RLC/GTC/FIP 110122/ZHR Dossier nr. -



GATSO METER B.V.

Eigenaar	: Openbaar Ministerie Landelijk Parket, Team Verkeer			
Gebruiker	: Regiopolitie Haaglanden Regionaal handhavingsteam verkeer			
Serienummer buitenkast	: 01-513			
GPS Code	: N ° : O °			
Plaats	: Leidschenveen			
Straatnaam/wegnummer	: Zoetermeerse Rijkweg			
Op de kruising met	: Laan van Ypenburg			
Kijkend in de richting	: Leidschendam	Ri. nummer : 8.2/8.1		
Afstand paal tot stopstreep	: 16.15	m (± 1%)		
Afstand paal tot lichten	: 29.15	m (± 1%)		
Afstand paal of stopstreep tot lus 1b	: -505.00	(maat F) cm (± 1%)		
Afstand paal of stopstreep tot lus 2b	: -507.00	(maat F) cm (± 1%)		
Afstand paal of stopstreep tot lus 3b	: -	(maat F) cm (± 1%)		
Afstand paal of stopstreep tot lus 4b	: -	(maat F) cm (± 1%)		
Op de RLC/GTC in te stellen lusafstand	Rijstrk.1.: 250 cm	Rijstrk.2: 250 cm	Rijstrk.3: - cm	Rijstrk.4: - cm

Maten van de lussen (alle maten in mm)

Lus	Lengte	Breedte	Zelfinductie 70 µH – 150 µH	Aantal windingen	Ohmse weerstand < 3 Ω	Aardweerstand	
						>500M Ω bij 1000V	waarde
1a	1000 mm	2487 mm	89 µH	3	1.37 Ω	OK	>999
1b	1008 mm	2456 mm	89 µH	3	1.36 Ω	OK	>999
2a	1006 mm	2617 mm	94 µH	3	1.44 Ω	OK	>999
2b	1002 mm	2595 mm	93 µH	3	1.44 Ω	OK	>999
3a	- mm	- mm	- µH	-	- Ω	-	-
3b	- mm	- mm	- µH	-	- Ω	-	-
4a	- mm	- mm	- µH	-	- Ω	-	-
4b	- mm	- mm	- µH	-	- Ω	-	-

Alle maten in deze tabel zijn gemeten met een meetlint (tolerantie ± 2 mm)

	RLC/FIP rijstrooknr. 1	RLC/FIP rijstrooknr. 2	RLC/FIP rijstrooknr. 3	RLC/FIP rijstrooknr. 4
ri.nr.	RD ↑ 8.2	RD ↑ 8.1	-	-
	Lus 1a – 1b	Lus 2a – 2b	Lus 3a – 3b	Lus 4a – 4b
A	2495	2493	-	-
G	2497	2502	-	-
B	2495	2504	-	-
C	2505	2500	-	-
H	2502	2497	-	-
D	2500	2495	-	-

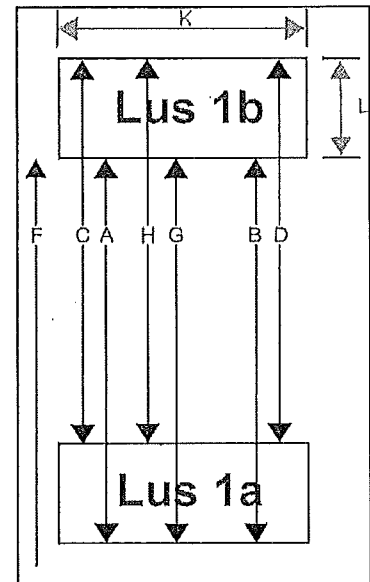

RLC/GTC post goedgekeurd	<input checked="" type="checkbox"/> Ja <input type="checkbox"/> Nee	Soort keuring	<input type="checkbox"/> Eerste keuring <input checked="" type="checkbox"/> Herkeuring
Type post	<input checked="" type="checkbox"/> Roodlicht <input checked="" type="checkbox"/> Snelheid	Uitgericht voor type camera	<input type="checkbox"/> Digitaal <input checked="" type="checkbox"/> Analoo
Bijzonderheden: 02/05/2011 Lusmof 2b vervangen.			

Uitvoerder: A. Elkhatab	Datum keuring: 01-03-2011	Verzenddatum: 13-05-2011
Paraaf:		