



RLC/FIP GTC MEETLIJST



Ref: ML-RLC/GTC/FIP 10629/ZHR Dossier nr. -

G A T S O M E T E R B V

Eigenaar	: Openbaar Ministerie Landelijk Parket, Team Verkeer			
Gebruiker	: Regiopolitie Haaglanden Regionaal handhavingsteam verkeer			
Serienummer buitenkast	: 98-147			
GPS Code	: N ° . : O ° .			
Plaats	: Den Haag			
Straatnaam/wegnummer	: Laan Copes Van Cattenburg			
Op de kruising met	: t.h.v. perceel 72			
Kijkend in de richting	: Pantijnlaan	Ri. nummer : -		
Afstand paal tot stopstreep	: -	m (± 1%)		
Afstand paal tot lichten	: -	m (± 1%)		
Afstand paal of stopstreep tot lus 1b	: 35.75	(maat F) cm (± 1%)		
Afstand paal of stopstreep tot lus 2b	: 14.40	(maat F) cm (± 1%)		
Afstand paal of stopstreep tot lus 3b	: -	(maat F) cm (± 1%)		
Afstand paal of stopstreep tot lus 4b	: -	(maat F) cm (± 1%)		
Op de RLC/GTC in te stellen lusafstand	Rijstrk.1.: 250 cm	Rijstrk.2: 250 cm	Rijstrk.3: - cm	Rijstrk.4: - cm

Maten van de lussen (alle maten in mm)

Lus	Lengte	Breedte	Zelfinductie 70 µH – 150 µH	Aantal windingen	Ohmse weerstand < 3 Ω	Aardweerstand	
						>500M Ω bij 1000V	waarde
1a	1002 mm	2157 mm	102 µH	3	1.98 Ω	OK	>999
1b	1005 mm	2155 mm	107 µH	3	1.95 Ω	OK	>999
2a	1002 mm	2021 mm	72 µH	3	1.24 Ω	OK	>999
2b	999 mm	2022 mm	74 µH	3	1.37 Ω	OK	>999
3a	1000 mm	2545 mm	98 µH	3	1.80 Ω	OK	>999
3b	998 mm	2548 mm	96 µH	3	1.87 Ω	OK	>999
4a	- mm	- mm	- µH	-	- Ω	-	-
4b	- mm	- mm	- µH	-	- Ω	-	-

Alle maten in deze tabel zijn gemeten met een meetlint (tolerantie ± 2 mm)

	RLC/FIP rijstrooknr. 1	RLC/FIP rijstrooknr. 2	RLC/FIP rijstrooknr. 3	RLC/FIP rijstrooknr. 4
ri.nr.	-	-	-	-
	Lus 1a – 1b	Lus 2a – 2b	Lus 3a – 3b	Lus 4a – 4b
A	2497	2500	-	-
G	2498	2504	-	-
B	2499	2499	-	-
C	2499	2497	-	-
H	2502	2499	-	-
D	2502	2499	-	-

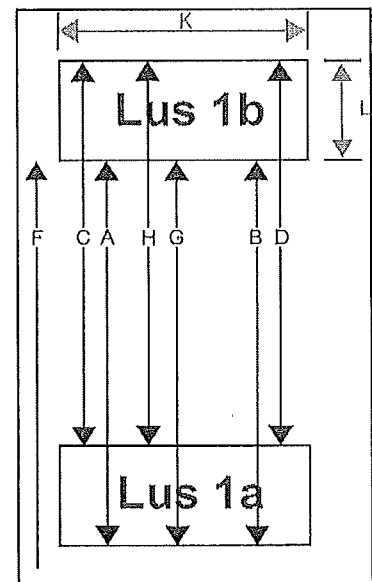

RLC/GTC post goedgekeurd	<input checked="" type="checkbox"/> Ja <input type="checkbox"/> Nee	Soort keuring	<input type="checkbox"/> Eerste keuring <input checked="" type="checkbox"/> Herkeuring
Type post	<input type="checkbox"/> Roodlicht <input checked="" type="checkbox"/> Snelheid	Uitgericht voor type camera	<input type="checkbox"/> Digitaal <input checked="" type="checkbox"/> Analoo
Bijzonderheden: 15-11-10 mofcheck, post in orde			

Uitvoerder: A. Elkhatabi

Datum keuring: 16-07-2010

Verzenddatum: 19-11-2010

Paraaf: