



AA 17926
7226
67-847

LOCATIE VERKLARING

nummer 13200696.61
blad 1 van 1

Aanvrager Politie Amsterdam
Postbus 2287
1000 CG Amsterdam

Aangeboden Een locatie voor een detectorsnelheidsmeter voor een herhaald onderzoek

Fabrikaat : Gatsometer
Positie : N200
Kruising met Radarweg (links)
Richting Amsterdam centrum, A10
Plaats : Amsterdam
Referentie : ML-RLC/GTC/FIP 13099
Serienummer buitenkast 07-847

Lusafstanden:
Rijstrook 1 : 4,20 meter
Rijstrook 2 : 2,50 meter
Rijstrook 3 : 2,50 meter

Onderzoeksdatum Het onderzoek werd verricht op 22 maart 2013.

Herleidbaarheid De bij het onderzoek gebruikte meetmiddelen zijn herleidbaar naar primaire en/of (inter)nationale standaarden.

Opmerking Deze verklaring vervalt 12 maanden na datum van onderzoek of bij herstelling of verandering indien dit op het meetresultaat van invloed kan zijn. De voor de juiste werking kritische onderdelen c.q. afstellingen zijn verzegeld.

De aangewezen instantie
NMI Certin, 22 maart 2013

C. Oosterman
Hoofd Certificatiebestuur

Postbus 214
3003 RE Utrecht
The Netherlands

19-4-2013

NMI Certin B.V.
Locatie Dordrecht
Hugo de Grootplein 1
3314 EG Dordrecht
T +31 (0)78 633 23 20
F +31 (0)78 633 23 48
keuringen@nmi.nl
www.nmi.nl

Dit document wordt verstrekt onder het voorbehoud dat generlei aansprakelijkheid wordt aanvaard en dat aanvrager vrijwaring geeft voor elke aansprakelijkheid jegens derden.

NMI Certin B.V., KvK nr. 27.233.418

Reproductie van het volledige document is toegestaan. Gedeelten van het document mogen slechts worden gereproduceerd na verkregen schriftelijke toestemming van het laboratorium van afgifte.

Iedere belanghebbende kan tegen dit besluit, binnen zes weken na de dag van toezending, bezwaar aantekenen bij de directeur NMI Certin B.V. (zie "Regeling bezwaar en beroep tegen besluiten van NMI Certin B.V.").



Eigenaar	: Openbaar Ministerie Landelijk Parket, Team Verkeer				
Gebruiker	: Regiopolitie A'dam-Amstelland Bureau Transport. Afd. Materiele Zaken				
Serienummer buitenkast	: 07-847	Positie paal/mast	RB <input type="checkbox"/>	LB <input type="checkbox"/>	MB <input checked="" type="checkbox"/>
GPS Code	: N 52°23.084 : O 004°50.019				
Plaats	: Amsterdam				
Straatnaam/wegnummer	: N200				
Op de kruising met	: Radarweg (links)				
Kijkend in de richting	: Amsterdam centrum (A10)	Ri. nummer	: 091-083-082		
Afstand paal tot stopstreep	: 26.10/34.50	m (± 1%)			
Afstand paal tot lichten	: 39.70	m (± 1%)			
Afstand paal of stopstreep tot lus 1b	: 10.00	(maat F) cm (± 1%)			
Afstand paal of stopstreep tot lus 2b	: 352.00	(maat F) cm (± 1%)			
Afstand paal of stopstreep tot lus 3b	: 352.00	(maat F) cm (± 1%)			
Afstand paal of stopstreep tot lus 4b	: -	(maat F) cm (± 1%)			
Op de RLC/GTC in te stellen lusafstand	Rijstrk.1.: 420 cm	Rijstrk.2: 250 cm	Rijstrk.3: 250 cm	Rijstrk.4: - cm	

Maten van de lussen (alle maten in mm)

Lus	Lengte	Breedte	Zelfinductie 70 µH – 150 µH	Aantal windingen	Ohmse weerstand < 3 Ω	Aardweerstand	
						>500 Ω bij 1000V	waarde
1a	1003 mm	2609 mm	107 µH	3	2.05 Ω	OK	>999
1b	1003 mm	2619 mm	108 µH	3	2.20 Ω	OK	>999
2a	1001 mm	2200 mm	97 µH	3	2.02 Ω	OK	>999
2b	997 mm	2194 mm	96 µH	3	1.91 Ω	OK	>999
3a	1001 mm	2265 mm	104 µH	3	2.00 Ω	OK	>999
3b	1005 mm	2269 mm	102 µH	3	2.00 Ω	OK	>999
4a	- mm	- mm	- µH	-	- Ω	-	-
4b	- mm	- mm	- µH	-	- Ω	-	-

Alle maten in deze tabel zijn gemeten met een meetlint (tolerantie ± 2 mm)

	RLC/FIP rijstrooknr. 1	RLC/FIP rijstrooknr. 2	RLC/FIP rijstrooknr. 3	RLC/FIP rijstrooknr. 4
ri.nr.	LA ← 091	RD ↑ 083	RD ↑ 082	-
	Lus 1a – 1b	Lus 2a – 2b	Lus 3a – 3b	Lus 4a – 4b
A	4192	2507	2491	-
G	4200	2501	2500	-
B	4200	2507	2499	-
C	4181	2500	2509	-
H	4199	2501	2501	-
D	4206	2501	2501	-

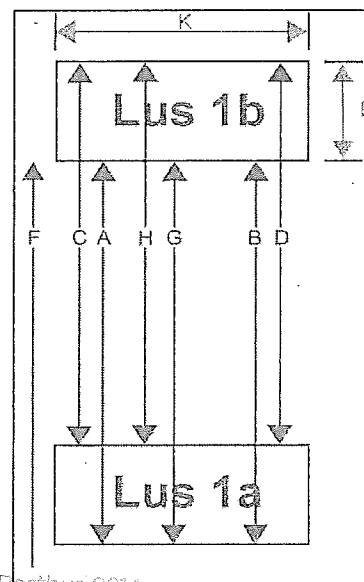

RLC/GTC post geverificeerd	<input checked="" type="checkbox"/> Ja <input type="checkbox"/> Nee	Soort verificatie	<input type="checkbox"/> Eerste verificatie <input checked="" type="checkbox"/> Verificatie
Type post	<input checked="" type="checkbox"/> Roodlicht <input checked="" type="checkbox"/> Snelheid	Uitgericht voor type camera	<input checked="" type="checkbox"/> Digitaal <input type="checkbox"/> Analoo

Bijzonderheden:

Postbus 8274
3503 RE Utrecht
The Netherlands
27-3-2013

Uitvoerder: R. van Saase Datum verificatie: 22-03-2013 Verzendedatum: 25-03-2013

Paraaf: 