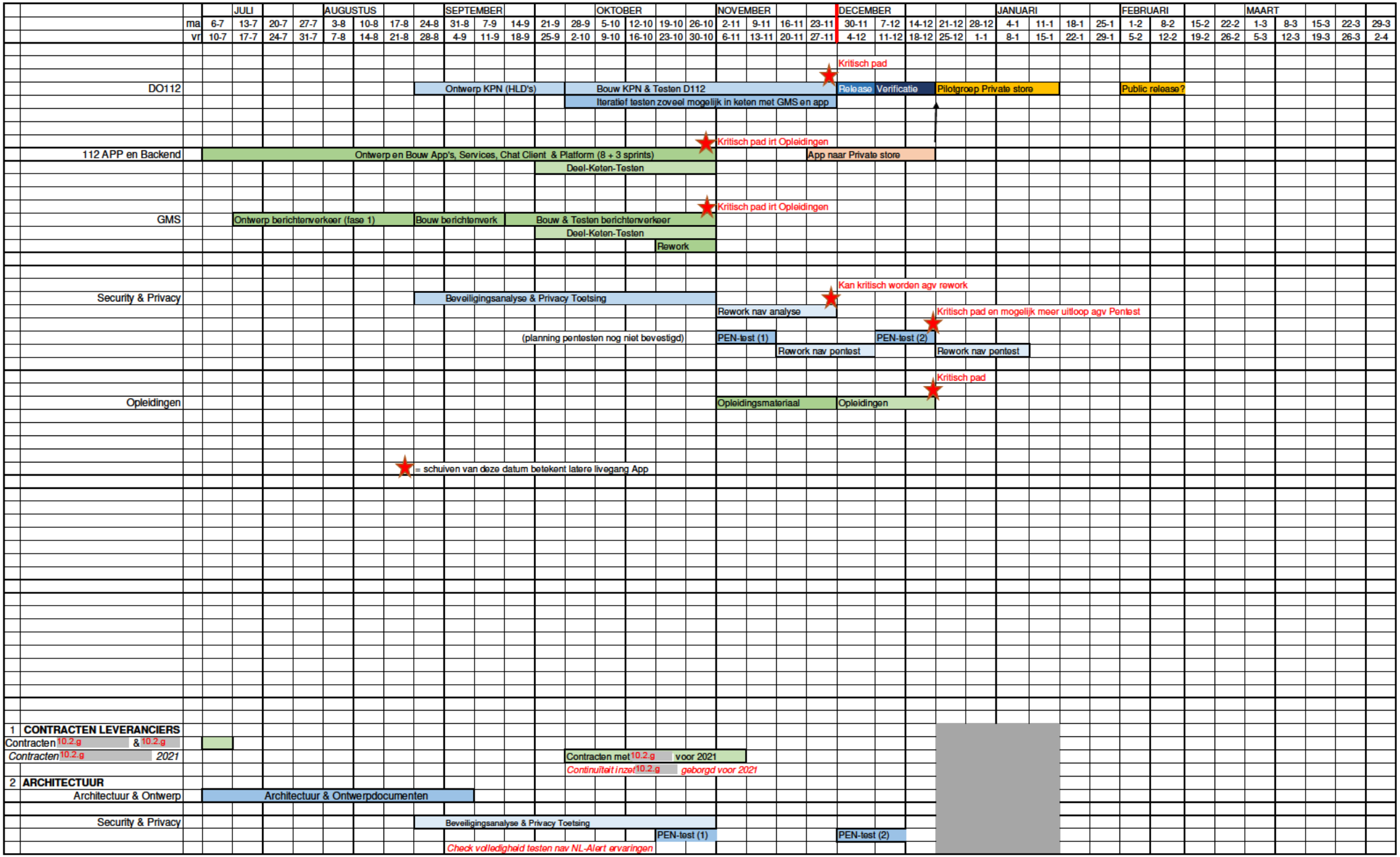
JULI
AUGUSTUS
SEPTEMBER
OKTOBER
NOVEMBER
DECEMBER
JANUARI
FEBRUARI
MAART
ma 6-7 13-7 20-7 27-7 3-8 10-8 17-8 24-8 31-8 7-9 14-9 21-9 28-9 5-10 12-10 19-10 26-10 2-11 9-11 16-11 23-11 30-11 7-12 14-12 21-12 28-12 4-1 11-1 18-1 25-1 1-2 8-2 15-2 22-2 1-3 8-3 15-3 22-3 29-3
vr 10-7 17-7 24-7 31-7 7-8 14-8 21-8 28-8 4-9 11-9 18-9 25-9 2-10 9-10 16-10 23-10 30-10 6-11 13-11 20-11 27-11 4-12 11-12 18-12 25-12 1-1 8-1 15-1 22-1 29-1 5-2 12-2 19-2 26-2 5-3 12-3 19-3 26-3 2-4
Kritisch pad
DO112
Ontwerp KPN (HLD's)
Bouw KPN & Testen D112
Release
Verificatie
Pilotgroep Private store
Public release?
Iteratief testen zoveel mogelijk in keten met GMS en app
Kritisch pad irt Opleidingen
112 APP en Backend
Ontwerp en Bouw App's, Services, Chat Client & Platform (8 + 3 sprints)
App naar Private store
Deel-Keten-Testen
Kritisch pad irt Opleidingen
GMS
Ontwerp berichtenverkeer (fase 1)
Bouw berichtenverk
Bouw & Testen berichtenverkeer
Deel-Keten-Testen
Rework
Kan kritisch worden agv rework
Security & Privacy
Beveiligingsanalyse & Privacy Toetsing
Rework nav analyse
Kritisch pad en mogelijk meer uitloop agv Pentest
(planning pentesten nog niet bevestigd)
PEN-test (1)
PEN-test (2)
Rework nav pentest
Rework nav pentest
Kritisch pad
Opleidingen
Opleidingsmateriaal
Opleidingen
= schuiven van deze datum betekent latere livegang App
1 CONTRACTEN LEVERANCIERS
Contracten 10.2.g & 10.2.g
Contracten 10.2.g 2021
Contracten met 10.2.g voor 2021
Continuiteit inzet 10.2.g geborgd voor 2021
2 ARCHITECTUUR
Architectuur & Ontwerp
Architectuur & Ontwerpdocumenten
Security & Privacy
Beveiligingsanalyse & Privacy Toetsing
PEN-test (1)
PEN-test (2)
Check volledigheid testen nav NL-Alert ervaringen

		Vaststellen benodigde syst.aanpassingen
3	**GMS**	
	Berichtenverkeer (fase 1)	Ontwerp berichtenverkeer (fase 1) / Bouw berichtenverk / Bouw & Testen berichtenverkeer / **PROD**
		Deel Keten-Testen
4	**D 1-1-2**	
	BR3	**PROD**
5	**112 APP & BACKEND**	Ontwerp en Bouw App's, Services, Chat Client & Platform (8 + 3 sprints) / *Rest: 2 extra sprints)* / **PROD "ZACHTE LANDING"** / **PROD**
		Deel Keten-Testen / *app in private appstore* / *app in public store*
		Accessibility Test
		Vaststellen benodigde syst.aanpassingen
6	**KOPPELINGEN INFRABEDRIJF**	Ontwerp / Bouw Koppelingen
7	**TESTEN (OVERALL)**	Testplan / Functional & Non-Functional Testing
		Gebruikers Acceptatietesten
8	**BEHEER**	SLA's, OLA's en DAP's afgesloten
		Beheer MMC, Infrabedrijf, Productiehuis ingeregeld
9	**WERKPROCESSEN**	Werkprocessen / Goedk. (1) / GK (2) / **Invoering**
		Disciplines / *GBO112*
10	**OPLEIDINGEN**	Opleidingsmateriaal / **Opleidingen**
11	**COMMUNICATIE**	Communicatie Plan / Comm. Meldkamers
		Burger-infopagina Min.J&V gevuld
		Communicatie Publiek