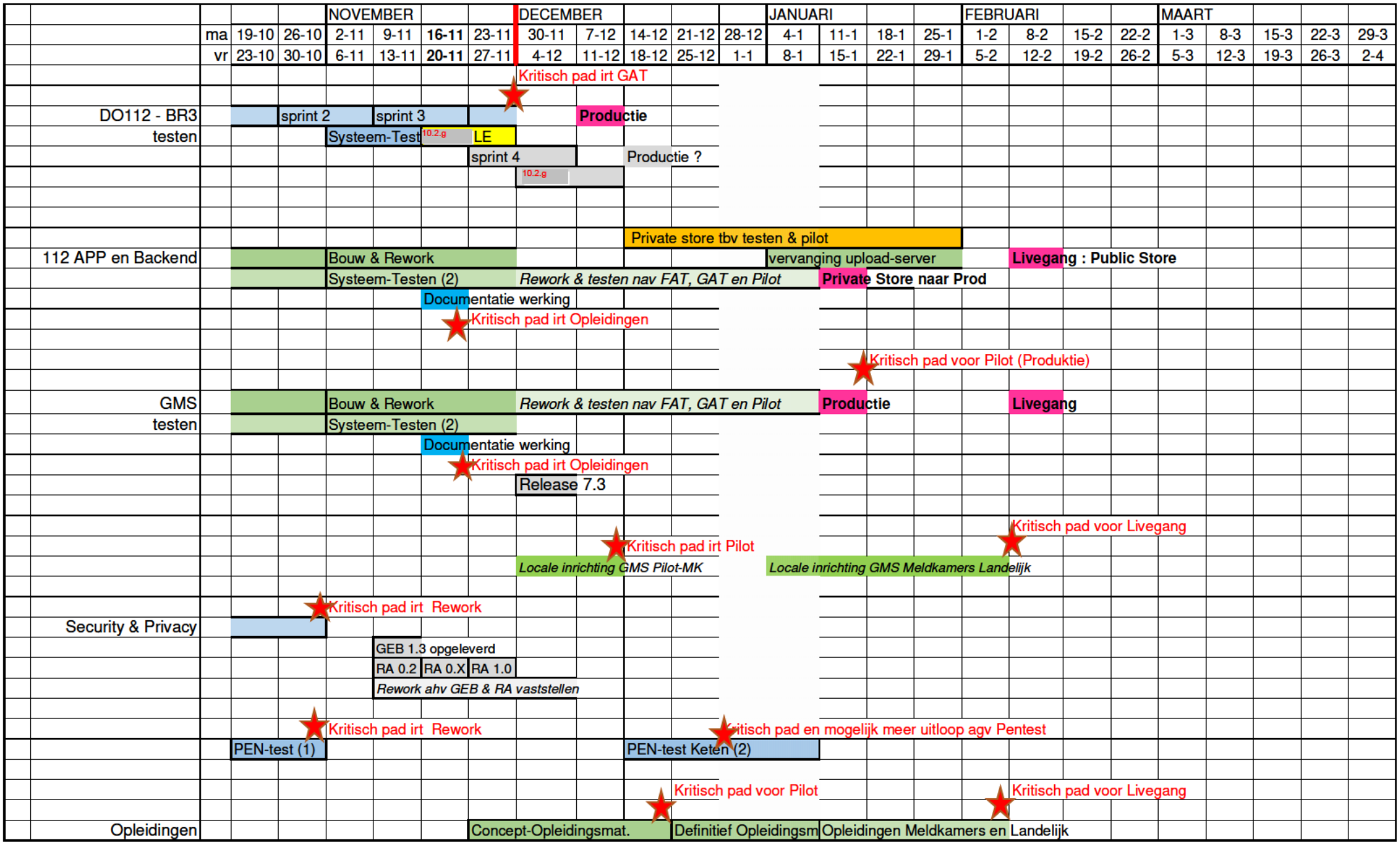
NOVEMBER
DECEMBER
JANUARI
FEBRUARI
MAART
ma 19-10 26-10 2-11 9-11 16-11 23-11 30-11 7-12 14-12 21-12 28-12 4-1 11-1 18-1 25-1 1-2 8-2 15-2 22-2 1-3 8-3 15-3 22-3 29-3
vr 23-10 30-10 6-11 13-11 20-11 27-11 4-12 11-12 18-12 25-12 1-1 8-1 15-1 22-1 29-1 5-2 12-2 19-2 26-2 5-3 12-3 19-3 26-3 2-4
Kritisch pad irt GAT
DO112 - BR3
testen
sprint 2
sprint 3
Productie
Systeem-Test
10.2.g
LE
sprint 4
Productie ?
10.2.g
Private store tbv testen & pilot
112 APP en Backend
Bouw & Rework
vervanging upload-server
Livegang : Public Store
Systeem-Testen (2)
Rework & testen nav FAT, GAT en Pilot
Private Store naar Prod
Documentatie werking
Kritisch pad irt Opleidingen
Kritisch pad voor Pilot (Produktie)
GMS
testen
Bouw & Rework
Rework & testen nav FAT, GAT en Pilot
Productie
Livegang
Systeem-Testen (2)
Documentatie werking
Kritisch pad irt Opleidingen
Release 7.3
Kritisch pad voor Livegang
Kritisch pad irt Pilot
Locale inrichting GMS Pilot-MK
Locale inrichting GMS Meldkamers Landelijk
Kritisch pad irt Rework
Security & Privacy
GEB 1.3 opgeleverd
RA 0.2
RA 0.X
RA 1.0
Rework ahv GEB & RA vaststellen
Kritisch pad irt Rework
Kritisch pad en mogelijk meer uitloop agv Pentest
PEN-test (1)
PEN-test Keten (2)
Kritisch pad voor Pilot
Kritisch pad voor Livegang
Opleidingen
Concept-Opleidingsmat.
Definitief Opleidingsm
Opleidingen Meldkamers en Landelijk

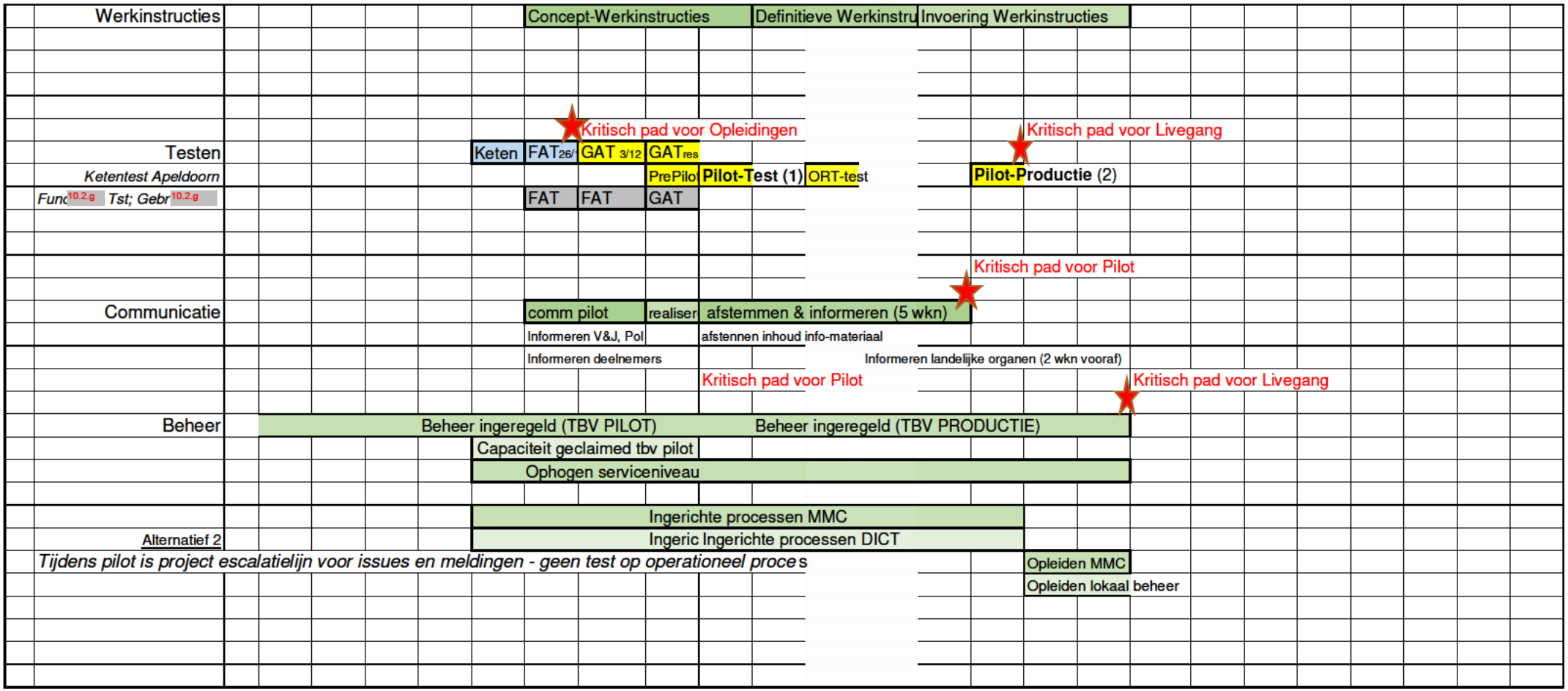
Werkinstructies
Concept-Werkinstructies
Definitieve Werkinstru
Invoering Werkinstructies
Kritisch pad voor Opleidingen
Kritisch pad voor Livegang
Testen
Keten
FAT26/
GAT 3/12
GATres
Ketentest Apeldoorn
PrePilo
Pilot-Test (1)
ORT-test
Pilot-Productie (2)
Func10.2.g Tst; Gebr10.2.g
FAT
FAT
GAT
Kritisch pad voor Pilot
Communicatie
comm pilot
realiser
afstemmen & informeren (5 wkn)
Informeren V&J, Pol
afstennen inhoud info-materiaal
Informeren deelnemers
Informeren landelijke organen (2 wkn vooraf)
Kritisch pad voor Pilot
Kritisch pad voor Livegang
Beheer
Beheer ingeregeld (TBV PILOT)
Beheer ingeregeld (TBV PRODUCTIE)
Capaciteit geclaimed tbv pilot
Ophogen serviceniveau
Ingerichte processen MMC
Alternatief 2
Ingeric Ingerichte processen DICT
Tijdens pilot is project escalatielijn voor issues en meldingen - geen test op operationeel proces
Opleiden MMC
Opleiden lokaal beheer