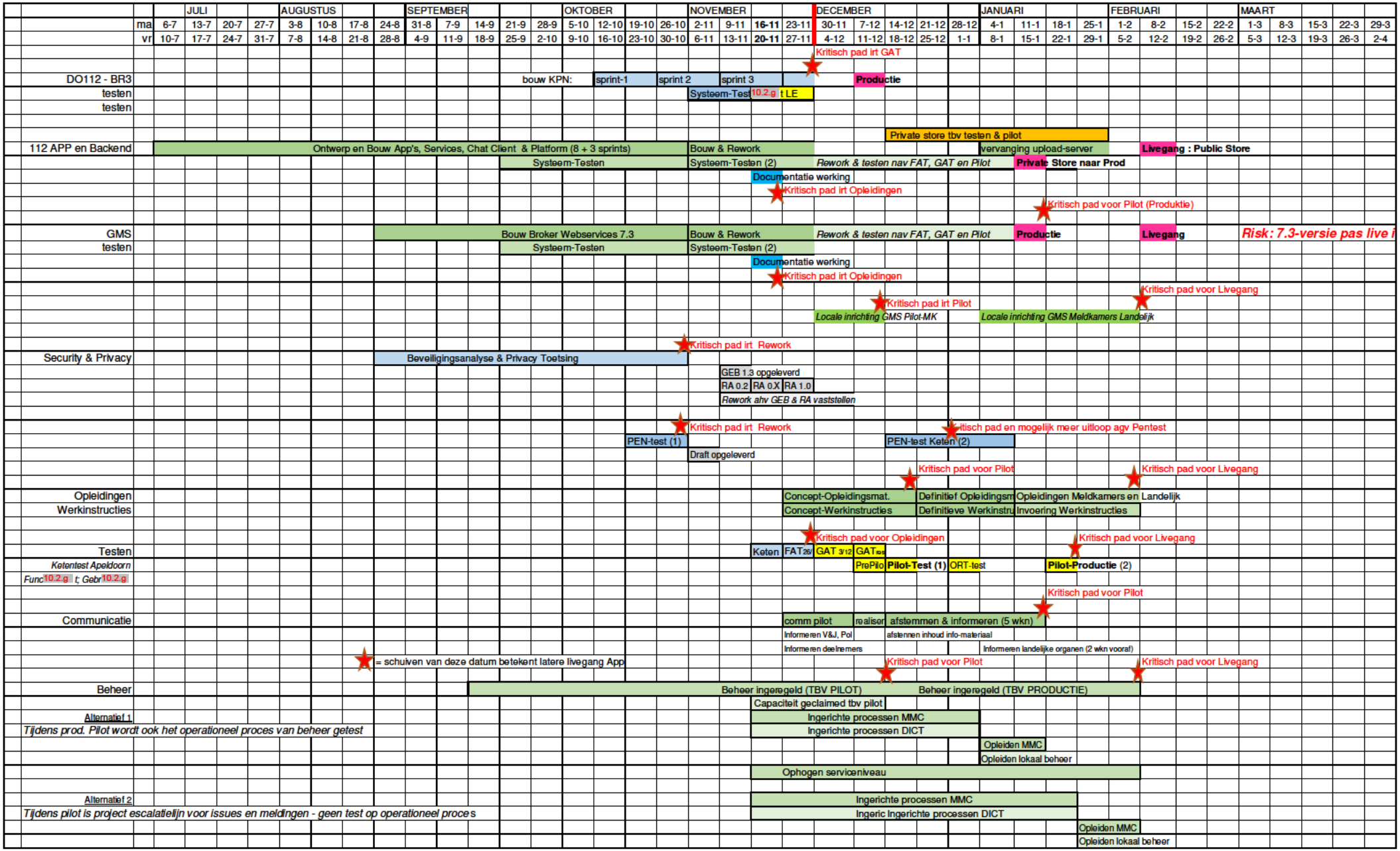
JULI
AUGUSTUS
SEPTEMBER
OKTOBER
NOVEMBER
DECEMBER
JANUARI
FEBRUARI
MAART
ma 6-7 13-7 20-7 27-7 3-8 10-8 17-8 24-8 31-8 7-9 14-9 21-9 28-9 5-10 12-10 19-10 26-10 2-11 9-11 16-11 23-11 30-11 7-12 14-12 21-12 28-12 4-1 11-1 18-1 25-1 1-2 8-2 15-2 22-2 1-3 8-3 15-3 22-3 29-3
vr 10-7 17-7 24-7 31-7 7-8 14-8 21-8 28-8 4-9 11-9 18-9 25-9 2-10 9-10 16-10 23-10 30-10 6-11 13-11 20-11 27-11 4-12 11-12 18-12 25-12 1-1 8-1 15-1 22-1 29-1 5-2 12-2 19-2 26-2 5-3 12-3 19-3 26-3 2-4
Kritisch pad irt GAT
DO112 - BR3
bouw KPN:
sprint-1
sprint 2
sprint 3
Productie
testen
Systeem-Test
10.2.g
t LE
testen
Private store tbv testen & pilot
112 APP en Backend
Ontwerp en Bouw App's, Services, Chat Client & Platform (8 + 3 sprints)
Bouw & Rework
vervanging upload-server
Livegang : Public Store
Systeem-Testen
Systeem-Testen (2)
Rework & testen nav FAT, GAT en Pilot
Private Store naar Prod
Documentatie werking
Kritisch pad irt Opleidingen
Kritisch pad voor Pilot (Produktie)
GMS
Bouw Broker Webservices 7.3
Bouw & Rework
Rework & testen nav FAT, GAT en Pilot
Productie
Livegang
Risk: 7.3-versie pas live i
testen
Systeem-Testen
Systeem-Testen (2)
Documentatie werking
Kritisch pad irt Opleidingen
Kritisch pad voor Livegang
Kritisch pad irt Pilot
Locale inrichting GMS Pilot-MK
Locale inrichting GMS Meldkamers Landelijk
Kritisch pad irt Rework
Security & Privacy
Beveiligingsanalyse & Privacy Toetsing
GEB 1.3 opgeleverd
RA 0.2
RA 0.X
RA 1.0
Rework ahv GEB & RA vaststellen
Kritisch pad irt Rework
Kritisch pad en mogelijk meer uitloop agv Pentest
PEN-test (1)
PEN-test Keten (2)
Draft opgeleverd
Kritisch pad voor Pilot
Kritisch pad voor Livegang
Opleidingen
Concept-Opleidingsmat.
Definitief Opleidingsm
Opleidingen Meldkamers en Landelijk
Werkinstructies
Concept-Werkinstructies
Definitieve Werkinstru
Invoering Werkinstructies
Kritisch pad voor Opleidingen
Kritisch pad voor Livegang
Testen
Keten
FAT26/
GAT 3/12
GAT
Ketentest Apeldoorn
PrePilo
Pilot-Test (1)
ORT-test
Pilot-Productie (2)
Func10.2.g
t; Gebr10.2.g
Kritisch pad voor Pilot
Communicatie
comm pilot
realiser
afstemmen & informeren (5 wkn)
Informeren V&J, Pol
afstemmen inhoud info-materiaal
Informeren deelnemers
Informeren landelijke organen (2 wkn vooraf)
= schuiven van deze datum betekent latere livegang App
Kritisch pad voor Pilot
Kritisch pad voor Livegang
Beheer
Beheer ingeregeld (TBV PILOT)
Beheer ingeregeld (TBV PRODUCTIE)
Capaciteit geclaimed tbv pilot
Alternatief 1
Ingerichte processen MMC
Tijdens prod. Pilot wordt ook het operationeel proces van beheer getest
Ingerichte processen DICT
Opleiden MMC
Opleiden lokaal beheer
Ophogen serviceniveau
Alternatief 2
Ingerichte processen MMC
Tijdens pilot is project escalatielijn voor issues en meldingen - geen test op operationeel proces
Ingeric Ingerichte processen DICT
Opleiden MMC
Opleiden lokaal beheer