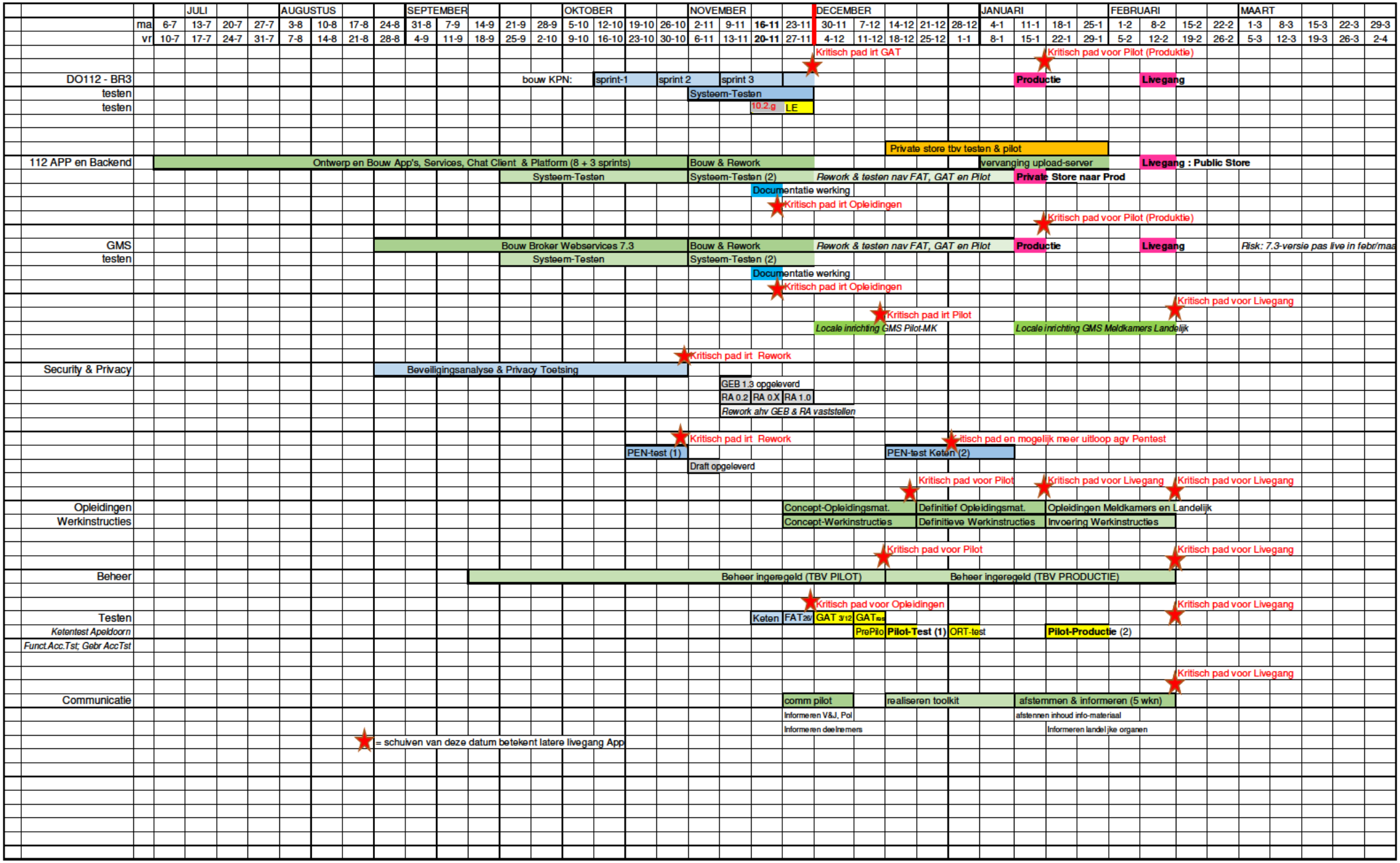
JULI
AUGUSTUS
SEPTEMBER
OKTOBER
NOVEMBER
DECEMBER
JANUARI
FEBRUARI
MAART
ma 6-7 13-7 20-7 27-7 3-8 10-8 17-8 24-8 31-8 7-9 14-9 21-9 28-9 5-10 12-10 19-10 26-10 2-11 9-11 16-11 23-11 30-11 7-12 14-12 21-12 28-12 4-1 11-1 18-1 25-1 1-2 8-2 15-2 22-2 1-3 8-3 15-3 22-3 29-3
vr 10-7 17-7 24-7 31-7 7-8 14-8 21-8 28-8 4-9 11-9 18-9 25-9 2-10 9-10 16-10 23-10 30-10 6-11 13-11 20-11 27-11 4-12 11-12 18-12 25-12 1-1 8-1 15-1 22-1 29-1 5-2 12-2 19-2 26-2 5-3 12-3 19-3 26-3 2-4
Kritisch pad irt GAT
Kritisch pad voor Pilot (Produktie)
DO112 - BR3
bouw KPN:
sprint-1
sprint 2
sprint 3
Productie
Livegang
testen
Systeem-Testen
testen
10.2.g
LE
Private store tbv testen & pilot
112 APP en Backend
Ontwerp en Bouw App's, Services, Chat Client & Platform (8 + 3 sprints)
Bouw & Rework
vervanging upload-server
Livegang : Public Store
Systeem-Testen
Systeem-Testen (2)
Rework & testen nav FAT, GAT en Pilot
Private Store naar Prod
Documentatie werking
Kritisch pad irt Opleidingen
Kritisch pad voor Pilot (Produktie)
GMS
Bouw Broker Webservices 7.3
Bouw & Rework
Rework & testen nav FAT, GAT en Pilot
Productie
Livegang
Risk: 7.3-versie pas live in febr/maa
testen
Systeem-Testen
Systeem-Testen (2)
Documentatie werking
Kritisch pad irt Opleidingen
Kritisch pad voor Livegang
Kritisch pad irt Pilot
Locale inrichting GMS Pilot-MK
Locale inrichting GMS Meldkamers Landelijk
Kritisch pad irt Rework
Security & Privacy
Beveiligingsanalyse & Privacy Toetsing
GEB 1.3 opgeleverd
RA 0.2
RA 0.X
RA 1.0
Rework ahv GEB & RA vaststellen
Kritisch pad irt Rework
Kritisch pad en mogelijk meer uitloop agv Pentest
PEN-test (1)
PEN-test Keten (2)
Draft opgeleverd
Kritisch pad voor Pilot
Kritisch pad voor Livegang
Kritisch pad voor Livegang
Opleidingen
Concept-Opleidingsmat.
Definitief Opleidingsmat.
Opleidingen Meldkamers en Landelijk
Werkinstructies
Concept-Werkinstructies
Definitieve Werkinstructies
Invoering Werkinstructies
Kritisch pad voor Pilot
Kritisch pad voor Livegang
Beheer
Beheer ingeregeld (TBV PILOT)
Beheer ingeregeld (TBV PRODUCTIE)
Kritisch pad voor Opleidingen
Kritisch pad voor Livegang
Testen
Keten
FAT26/
GAT 3/12
GAT
PrePilo
Pilot-Test (1)
ORT-test
Pilot-Productie (2)
Ketentest Apeldoorn
Funct.Acc.Tst; Gebr AccTst
Kritisch pad voor Livegang
Communicatie
comm pilot
realiseren toolkit
afstemmen & informeren (5 wkn)
Informeren V&J, Pol
afstemmen inhoud info-materiaal
Informeren deelnemers
Informeren landelijke organen
= schuiven van deze datum betekent latere livegang App

1 **TRACTEN LEVERANCIERS**

10.2 10.2.g & 10.2.g

10.2 *met* 10.2.g *2021*

Contracten met 10.2.g voor 2021

Continuïteit inzet 10.2.g *geborgd voor 2021*

2 **ARCHITECTUUR**

Architectuur & Ontwerp — Architectuur & Ontwerpdocumenten

Security & Privacy — Beveiligingsanalyse & Privacy Toetsing

PEN-test (1) — PEN-test (2)

Check volledigheid testen nav NL-Alert-ervaringen

Vaststellen benodigde syst.aanpassingen

3 **GMS**

Berichtenverkeer (fase 1) — Ontwerp berichtenverkeer (fase 1) — Bouw berichtenverk — Bouw & Testen berichtenverkeer — **PROD**

Deel-Keten-Testen

4 **D 1-1-2**

BR3 — **PROD**

5 **112 APP & BACKEND** — Ontwerp en Bouw App's, Services, Chat Client & Platform (8 + 3 sprints) — *Rest: 2 extra sprints)* — **PROD** "ZACHTE LANDING" — **PROD**

Deel-Keten-Testen — *app in private appstore* — *app in public store*

Accessibility Test

Vaststellen benodigde syst.aanpassingen

6 **PELINGEN INFRABEDRIJF** — Ontwerp — Bouw Koppelingen

7 **TESTEN (OVERALL)** — Testplan — Functional & Non-Functional Testing

Gebruikers Acceptatietesten

8 **BEHEER** — SLA's, OLA's en DAP's afgesloten

Beheer MMC, Infrabedrijf, Productiehuis ingeregeld

9 **WERKPROCESSEN** — Werkprocessen — Goedk. (1) — GK (2) — **Invoering**

Disciplines — *GBO112*

10 **OPLEIDINGEN** — Opleidingsmateriaal — **Opleidingen**

11 **COMMUNICATIE** — Communicatie Plan — Comm. Meldkamers

Burger-infopagina Min.J&V gevuld

Communicatie Publiek

rt