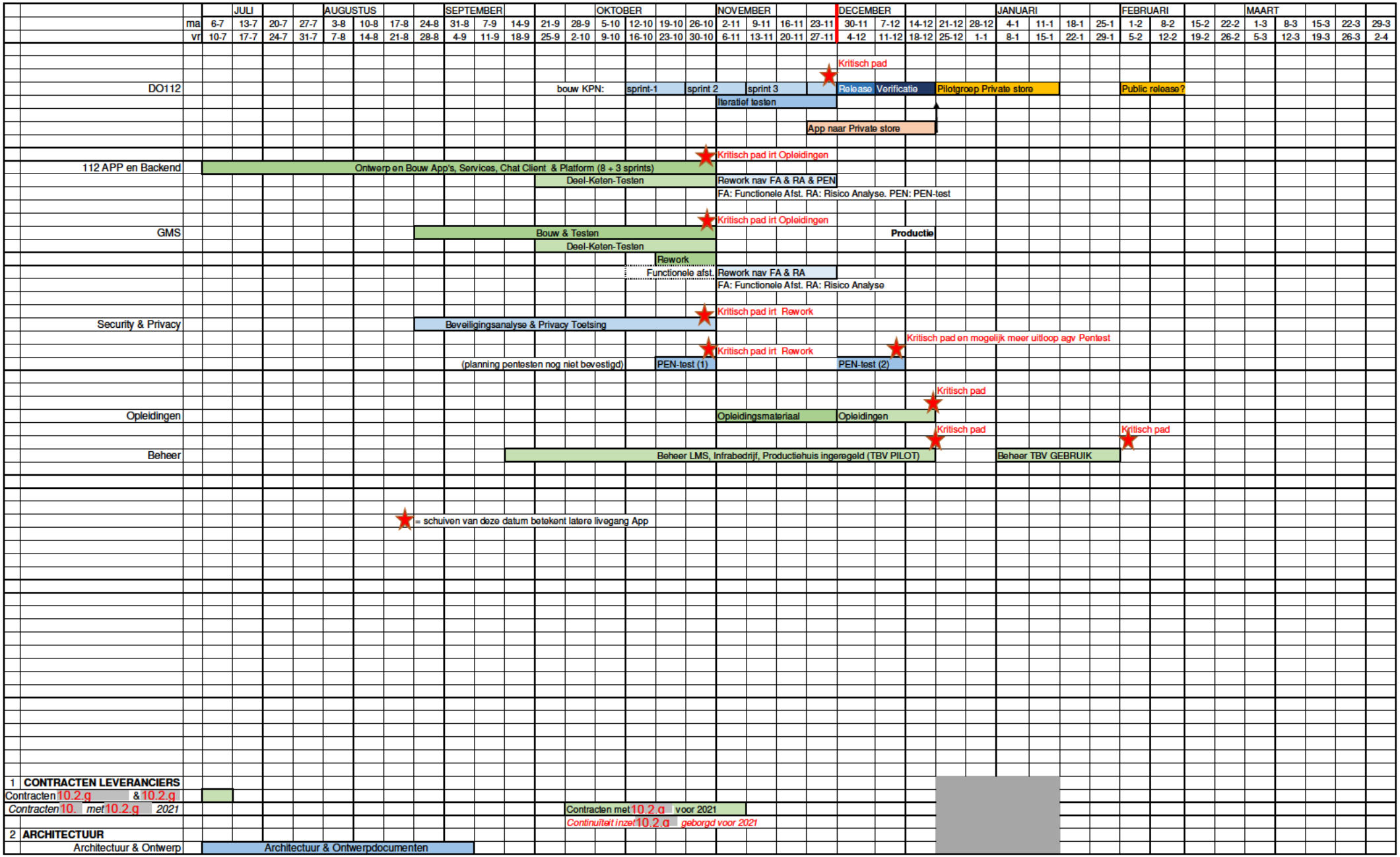
JULI
AUGUSTUS
SEPTEMBER
OKTOBER
NOVEMBER
DECEMBER
JANUARI
FEBRUARI
MAART
ma 6-7 13-7 20-7 27-7 3-8 10-8 17-8 24-8 31-8 7-9 14-9 21-9 28-9 5-10 12-10 19-10 26-10 2-11 9-11 16-11 23-11 30-11 7-12 14-12 21-12 28-12 4-1 11-1 18-1 25-1 1-2 8-2 15-2 22-2 1-3 8-3 15-3 22-3 29-3
vr 10-7 17-7 24-7 31-7 7-8 14-8 21-8 28-8 4-9 11-9 18-9 25-9 2-10 9-10 16-10 23-10 30-10 6-11 13-11 20-11 27-11 4-12 11-12 18-12 25-12 1-1 8-1 15-1 22-1 29-1 5-2 12-2 19-2 26-2 5-3 12-3 19-3 26-3 2-4
Kritisch pad
DO112
bouw KPN:
sprint-1
sprint 2
sprint 3
Release
Verificatie
Pilotgroep Private store
Public release?
Iteratief testen
App naar Private store
Kritisch pad irt Opleidingen
112 APP en Backend
Ontwerp en Bouw App's, Services, Chat Client & Platform (8 + 3 sprints)
Deel-Keten-Testen
Rework nav FA & RA & PEN
FA: Functionele Afst. RA: Risico Analyse. PEN: PEN-test
Kritisch pad irt Opleidingen
GMS
Bouw & Testen
Productie
Deel-Keten-Testen
Rework
Functionele afst.
Rework nav FA & RA
FA: Functionele Afst. RA: Risico Analyse
Kritisch pad irt Rework
Security & Privacy
Beveiligingsanalyse & Privacy Toetsing
Kritisch pad en mogelijk meer uitloop agv Pentest
Kritisch pad irt Rework
(planning pentesten nog niet bevestigd)
PEN-test (1)
PEN-test (2)
Kritisch pad
Opleidingen
Opleidingsmateriaal
Opleidingen
Kritisch pad
Kritisch pad
Beheer
Beheer LMS, Infrabedrijf, Productiehuis ingeregeld (TBV PILOT)
Beheer TBV GEBRUIK
= schuiven van deze datum betekent latere livegang App
1 CONTRACTEN LEVERANCIERS
Contracten 10.2.g & 10.2.g
Contracten 10. met 10.2.g 2021
Contracten met 10.2.g voor 2021
Continuïteit inzet 10.2.g geborgd voor 2021
2 ARCHITECTUUR
Architectuur & Ontwerp
Architectuur & Ontwerpdocumenten

	Security & Privacy	Beveiligingsanalyse & Privacy Toetsing
		PEN-test (1)
		PEN-test (2)
		Check volledigheid testen nav NL-Alert ervaringen
		Vaststellen benodigde syst.aanpassingen
3	**GMS**	
	Berichtenverkeer (fase 1)	Ontwerp berichtenverkeer (fase 1)
		Bouw berichtenverk
		Bouw & Testen berichtenverkeer
		Deel Keten-Testen
		PROD
4	**D 1-1-2**	
	BR3	**PROD**
5	**112 APP & BACKEND**	Ontwerp en Bouw App's, Services, Chat Client & Platform (8 + 3 sprints)
		Rest: 2 extra sprints)
		PROD "ZACHTE LANDING"
		app in private appstore
		PROD
		app in public store
		Deel Keten-Testen
		10.2.g Test
		Vaststellen benodigde syst.aanpassingen
6	**KOPPELINGEN INFRABEDRIJF**	Ontwerp
		Bouw Koppelingen
7	**TESTEN (OVERALL)**	Testplan
		Functional & Non-Functional Testing
		Gebruikers Acceptatietesten
8	**BEHEER**	SLA's, OLA's en DAP's afgesloten
		Beheer MMC, Infrabedrijf, Productiehuis ingeregeld
9	**WERKPROCESSEN**	Werkprocessen
		Goedk. (1)
		GK (2)
		Invoering
		Disciplines
		GBO112
10	**OPLEIDINGEN**	Opleidingsmateriaal
		Opleidingen
11	**COMMUNICATIE**	Communicatie Plan
		Comm. Meldkamers
		Burger-infopagina Min.J&V gevuld
		Communicatie Publiek